



MINISTÈRE DE  
L'ENSEIGNEMENT  
SUPÉRIEUR ET DE  
LA RECHERCHE

**Etude des candidatures aux postes de maître de conférences  
et de professeur des universités  
au cours de la campagne de recrutement 2007 (1<sup>ère</sup> session)**

DIRECTION GENERALE DES RESSOURCES HUMAINES  
Service des personnels enseignants de l'enseignement supérieur et de la recherche  
Sous-direction des études de gestion prévisionnelle, statutaires et des affaires communes  
Bureau des études de gestion prévisionnelle  
- DGRH A1-1 -

## **Note de présentation**

La publication de la présente étude intervient quelques semaines après la promulgation de la loi relative aux libertés et responsabilités des universités<sup>1</sup> qui a, notamment, élargi les possibilités de recrutement et changé les instances de sélection des candidats aux fonctions d'enseignant-chercheur. Alors qu'est relancé le chantier de refonte du statut des professeurs des universités et des maîtres de conférences, cette étude permettra peut être de mesurer l'importante mobilisation des différents acteurs intervenant lors des campagnes de recrutement, notamment au sein des établissements d'enseignement supérieur et d'évaluer la teneur des données rassemblées au niveau national.

Cette étude révèle aussi la portée de l'instrument d'observation que constitue, entre autres, l'application ANTARES-ANTEE : tant pour l'administration centrale que pour les établissements dans la conduite de leur politique de gestion de ressources humaines. Les données collectées et restituées dans cette étude proviennent exclusivement de cette application et portent sur les candidatures déposées lors de la première session de la campagne 2007 de recrutement d'enseignant-chercheur.

L'objet de cette étude est donc de mettre à disposition de la communauté universitaire, une photographie statistique précise de l'ensemble des candidatures – recevables – déposées à l'occasion de la publication, en février 2007, des postes de professeur des universités (PR) et de maître de conférences (MCF). Le bilan du recrutement 2007 fera l'objet d'une autre publication spécifique.

La première partie (pages 2 à 24) synthétise la répartition des candidatures et la deuxième (pages 27 à 158), fournit une analyse détaillée et exhaustive, par établissement et par groupe de disciplines (dont la table figure en page 159).

Parmi les observations susceptibles d'être formulées, on notera les points suivants:

1. Globalement, **84 245 candidatures, recevables**, ont été déposées sur ANTARES-ANTEE, par **12 333 candidats**. Chaque candidat a donc déposé, en moyenne, 6,83 dossiers de candidature.
2. Ces dossiers concernent très largement **l'entrée dans la carrière universitaire** :
  - 93% des candidatures portent sur des postes de maître de conférences, qui ne constituaient pourtant que 2/3 des postes publiés au Journal officiel, en février 2007
  - et **plus de 91% des candidatures**, strictement pour l'accès au corps des MCF,
3. S'agissant des candidats **au concours de MCF**, **9 213 personnes** se sont présentées cette année. Ce chiffre est à rapprocher des 6 520 qualifiés MCF en 2007 et des 4 506 qualifiés en 2007 qui se sont présentés au concours MCF. Donc, moins de la moitié des candidats au concours ont obtenu une qualification de MCF en 2007.
4. Le taux de réussite de ces 9 213 candidats est de 19,6%, soit **un candidat sur 5 est nommé MCF**.
5. Les **taux de pression**, (exprimés par le ratio « nombre de candidats/nombre de postes ») **varie du simple au double**, pour les concours PR (article 46-1) il est de 2,3 tandis que, pour les concours de MCF (article 26-I-1°), il atteint 4,75 (cf. page 3). (Une étude fine des candidatures, par grande discipline et par établissement est proposée pp 86-91)
6. Les taux de succès des candidates au concours MCF sont sensiblement voisins des candidats masculins, quoiqu'un peu plus faibles (18,6% contre 20,3%) (cf. p.17)
7. S'agissant des **mutations** (cf. p. 7-9), il ressort que 30,7% des candidats obtiennent satisfaction, le taux étant deux fois plus élevé pour les PR que les MCF (45,7% contre 23,5%). On peut toutefois penser qu'une forte autocensure agit sur les candidats potentiels. Chez les MCF, les femmes candidates sont majoritaires (53,5%).

---

<sup>1</sup> Loi n°2007-1199 du 10 août 2007 relative aux libertés et responsabilités des universités

## Note de présentation

## PREMIERE PARTIE

<b>I. Panorama de l'ensemble des candidatures recevables aux postes d'enseignant-chercheur .....</b>	<b>3</b>
Synthèse des candidats et candidatures recevables, au détachement, à la mutation et au concours .....	3
Carte des candidats et des candidatures aux postes de professeur des universités .....	4
Carte des candidats et des candidatures aux postes de maître de conférences .....	5
<b>II. Synthèse des candidatures à la mutation .....</b>	<b>7</b>
Etude des candidatures par corps et taux de satisfaction .....	7
Répartition des candidatures par section, corps et sexe .....	9
Distribution de l'ensemble des candidatures sur les postes finalement pourvus par mutation .....	10
<b>III. Synthèse des candidatures au concours .....</b>	<b>12</b>
Le vivier des qualifiés en 2007 et les candidats au concours à la première session de la campagne .....	12
Diagrammes des candidats et candidatures au concours d'enseignant-chercheur .....	13
Diagrammes des candidats et candidatures au concours de professeur des universités .....	15
Diagrammes des candidats et candidatures au concours de maître de conférences .....	17
<b>IV. Répartition entre les sections du CNU des candidatures aux postes de professeur des universités .....</b>	<b>20</b>
<b>V. Répartition entre les sections du CNU des candidatures aux postes de maître de conférences .....</b>	<b>23</b>

## DEUXIEME PARTIE

<b>VI. Répartition entre les établissements des candidatures aux postes de professeur des universités .....</b>	<b>26</b>
Répartition par établissement et par grande discipline .....	26
Répartition par établissement et par groupe de disciplines:	
- Groupe 1 - Droit .....	30
- Groupe 2 - Sciences économiques et gestion .....	31
- Groupe 3a - Littératures .....	32
- Groupe 3b - Langues .....	37
- Groupe 4a - Sciences Humaines .....	42
- Groupe 4b - Histoire-Géographie .....	47
- Groupe 14 - Groupe interdisciplinaire et Groupe 20 - Théologie .....	52
- Groupes 5 et 6 - Mathématiques, informatique, physique .....	57
- Groupes 7 et 8 - Chimie et sciences de la terre .....	63
- Groupe 9 - Mécanique, génie informatique et énergétique .....	69
- Groupes 10 et 11 - Biologie, biochimie et pharmacie .....	74
<b>VII. Répartition entre les établissements des candidatures aux postes de maître de conférences .....</b>	<b>80</b>
Répartition par établissement et par grande discipline .....	80
Taux d'attractivité par établissement et par grande discipline .....	86
Répartition par établissement et par groupe de disciplines:	
- Groupe 1 - Droit .....	92
- Groupe 2 - Sciences économiques et gestion .....	99
- Groupe 3a - Littératures .....	105
- Groupe 3b - Langues .....	111
- Groupe 4a - Sciences Humaines .....	117
- Groupe 4b - Histoire-Géographie .....	123
- Groupe 14 - Groupe interdisciplinaire et Groupe 20 - Théologie .....	129
- Groupes 5 et 6 - Mathématiques, informatique, physique .....	135
- Groupes 7 et 8 - Chimie et sciences de la terre .....	141
- Groupe 9 - Mécanique, génie informatique et énergétique .....	147
- Groupes 10 et 11 - Biologie, biochimie et pharmacie .....	153

<b>Table des grandes disciplines, groupes et sections du Conseil national des universités (CNU)</b>	<b>159</b>
---	------------

Bilan de la campagne 2007 de recrutement et d'affectation des maîtres de conférences et des professeurs des universités (1<sup>ère</sup> session)

## Synthèse candidats et candidatures au détachement, à la mutation et au concours\*.

Type de recrutement (articles du Décret de 1984)	Nb postes	CANDIDATS - CANDIDATURES													
		Postes pourvus				Détachement		Mutation		Concours		Total			
		Détachement	Mutation	Concours	TOTAL	Nb candidats	Nb candidatures	Nb candidats	Nb candidatures	Nb candidats	Nb candidatures	ensemble candidats	ensemble candidatures	ratio ensemble candidats / postes	ratio ensemble candidatures / postes
26-I-1	2 110	4	181	1 806	1 991	48	136	770	1 696	9 213	76 778	10 031	78 610	4,75	37,26
26-I-2	22			18	18					103	120	103	120	4,68	5,45
26-I-3	2			2	2					2	2	2	2	1,00	1,00
<b>Total MCF</b>	<b>2 134</b>	<b>4</b>	<b>181</b>	<b>1 826</b>	<b>2 011</b>	<b>48</b>	<b>136</b>	<b>770</b>	<b>1 696</b>	<b>9 318</b>	<b>76 900</b>	<b>10 136</b>	<b>78 732</b>	<b>4,75</b>	<b>36,89</b>
46-1	895	Aucun	92	669	761	5	8	255	362	1 800	4 893	2 060	5 263	2,30	5,88
46-4	16			11	11					19	19	19	19	1,19	1,19
51	157	2	76		78	5	9	113	222			118	231	0,75	1,47
<b>Total PR</b>	<b>1 068</b>	<b>2</b>	<b>168</b>	<b>680</b>	<b>850</b>	<b>10</b>	<b>17</b>	<b>368</b>	<b>584</b>	<b>1 819</b>	<b>4 912</b>	<b>2 197</b>	<b>5 513</b>	<b>2,06</b>	<b>5,16</b>
<b>Total</b>	<b>3 202</b>	<b>6</b>	<b>349</b>	<b>2 506</b>	<b>2 861</b>	<b>58</b>	<b>153</b>	<b>1 138</b>	<b>2 280</b>	<b>11 137</b>	<b>81 812</b>	<b>12 333</b>	<b>84 245</b>	<b>3,85</b>	<b>26,31</b>

Remarques: Sur les 1 800 candidats aux concours PR, 866 n'ont déposé qu'une seule candidature, soit 48,1 % d'entre eux ;  
et sur les 9 213 candidats aux concours MCF, 1 531 n'ont déposé qu'une seule candidature, soit 16,6 % d'entre eux.  
En outre, 1 candidat aux concours de PR a déposé 23 candidatures, et 1 candidat aux concours de MCF a déposé 137 candidatures.  
Le nombre de postes de PR indiqué ne prend pas en compte les concours de l'article 46-3 ("voie longue") ni les agrégations.  
Celui des PR indiqué ne prend pas en compte les concours de l'article 26-I-4°

\* Le type de recrutement est défini dans le décret statutaire de 1984 dont les articles servent de référence.

**Bilan de la campagne 2007 de recrutement et d'affectation des maîtres de conférences  
et des professeurs des universités (1<sup>ère</sup> session)**

**Carte des candidatures\* des candidats aux postes de professeur des universités (PR)**

Candidatures Candidats**	Retenues pour nomination	Retenues à mutation	Retenues au détachement	Non classées	Classées mais non retenues pour nomination	Non retenues à mutation	Non retenues à détachement	Nombre de candidats
<b>Nommés</b>	669			672 253	212 142			669
<b>Mutés</b>		92				20 13		92
<b>Détachés</b>								
<b>Non classés</b>				1 710 627				627
<b>Classés mais non nommés</b>				956 276	674 504			504
<b>Non mutés</b>						250 163		163
<b>Non détachés</b>							8 5	5
<b>Nombre de candidatures</b>	669	92		3 338	886	270	8	2 060 5 263

**Note de lecture:** Parmi les 669 candidats nommés PR,  
- 253 ont déposé 672 candidatures "non classées" et  
- 142 ont déposé 212 candidatures "classées mais non retenues pour une nomination" en qualité de PR.

Pour les cases "diagonalisées":

Par exemple: 627 candidats "non classés" ont déposé 1 710 candidatures ayant eu pour résultat un "non classement".

\* il ne s'agit que des candidatures **recevables** émanant de candidats se présentant uniquement au recrutement de PR (article 46-1).

\*\* un candidat ne peut appartenir à deux catégories ci-dessous. Par conséquent, un candidat ayant été classé même une seule fois appartient à la catégorie des candidats "classés", quitte à avoir des candidatures non classées.

**Bilan de la campagne 2007 de recrutement et d'affectation des maîtres de conférences  
et des professeurs des universités (1<sup>ère</sup> session)**

**Carte des candidatures\* des candidats aux postes de maître de conférences (MCF)**

Candidatures Candidats**	Retenues à nomination	Retenues à mutation	Retenues au détachement	Non classées	Classées mais non retenues à nomination	Non retenues à mutation	Non retenues à détachement	Nombre de candidats
<b>Nommés</b>	1 806			15 628 1 468	1 672 873			1 806
<b>Mutés</b>		181				138 60		181
<b>Détachés</b>			4					4
<b>Non classés</b>				34 853 4 925				4 929
<b>Classés mais non nommés</b>				19 277 2 109	3 542 2 478			2 478
<b>Non mutés</b>						1 376 589		589
<b>Non détachés</b>							130 44	44
<b>Nombre de candidatures</b>	1 806	181	4	69 758	5 214	1 515	130	10 031 78 608

Note de lecture pour les cases "diagonalisées". Par exemple: 4 925 candidats "non classés" ont déposé 34 853 candidatures ayant eu pour résultat un "non classement".

\* il ne s'agit que des candidatures **recevables** émanant de candidats se présentant aux concours de MCF (article 26-I-1° du décret statutaire de 1984)

\*\* un candidat ne peut appartenir à deux catégories ci-dessous. Par conséquent, un candidat ayant été classé une fois appartient à la catégorie des candidats "classés", quitte à avoir des candidatures non classées.



MINISTÈRE DE  
L'ENSEIGNEMENT  
SUPÉRIEUR ET DE  
LA RECHERCHE

**Synthèse des candidatures à la mutation  
sur les postes d'enseignant-chercheur  
- Campagne de recrutement 2007 (1<sup>ère</sup> session) -**

DIRECTION GENERALE DES RESSOURCES HUMAINES  
Service des personnels enseignants de l'enseignement supérieur et de la recherche  
Sous-direction des études de gestion prévisionnelle, statutaires et des affaires communes  
Bureau des études de gestion prévisionnelle  
- DGRH A1-1 -

**Bilan de la campagne 2007 de recrutement et d'affectation des maîtres de conférences  
et des professeurs des universités (1<sup>ère</sup> session)**

**Étude des candidatures à la mutation par corps et taux de satisfaction - Campagne 2007 - 1<sup>ère</sup> session**

**1. Mutations: candidatures d'enseignant-chercheur (EC), toutes disciplines confondues**

	EC ayant obtenu mutation		EC dont la mutation n'a pas été proposée		Total		
		Situations extrêmes		Situations extrêmes			
Nombre de dossiers déposés	557	1	10	1 723	1	25	2 280
Nombre d'EC	349	248	1	789	443	1	1 138
<i>% de candidats ayant obtenu leur mutation:</i>				<b>30,7%</b>			

**2. Mutations: candidatures de MCF toutes disciplines confondues**

	MCF ayant obtenu mutation		MCF dont la mutation n'a pas été proposée		Total		
		Situations extrêmes		Situations extrêmes			
Nombre de dossiers déposés	319	1	10	1 377	1	25	1 696
Nombre de MCF	181	121	1	589	315	1	770
<i>% de candidats ayant obtenu leur mutation:</i>				<b>23,5%</b>			

**3. Mutations: candidatures de PR toutes disciplines confondues (articles 46-1 et 51)**

	PR ayant obtenu une mutation		PR dont la mutation n'a pas été proposée		Total		
		Situations extrêmes		Situations extrêmes			
Nombre de dossiers déposés	238	1	7	346	1	10	584
Nombre de PR	168	127	1	200	128	1	368
<i>% de candidats ayant obtenu leur mutation:</i>				<b>45,7%</b>			

**4. Mutations: candidatures de PR, disciplines relevant des groupes 1 et 2**

	PR ayant obtenu une mutation		PR dont la mutation n'a pas été proposée		Total		
		Situations extrêmes		Situations extrêmes			
Nombre de dossiers déposés	126	1	6	96	1	8	222
Nombre de PR	76	48	1	37	12	1	113
<i>% de candidats ayant obtenu leur mutation:</i>				<b>67,3%</b>			



**Bilan de la campagne 2007 de recrutement et d'affectation des maîtres de conférences et des professeurs des universités (1<sup>ère</sup> session)**

**A. Distribution des maîtres de conférences, candidats à une mutation**

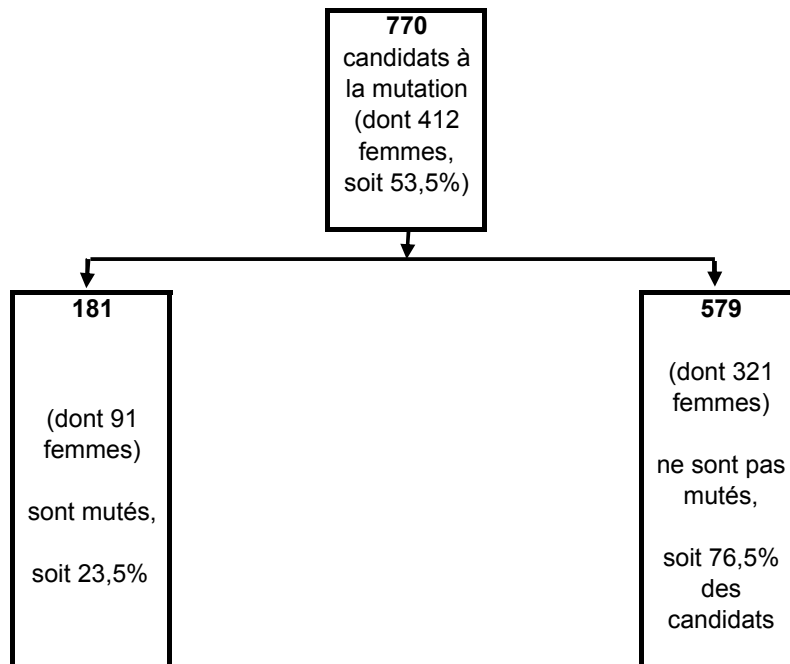

**B. Distribution des candidatures à une mutation sur postes de maître de conférences \***

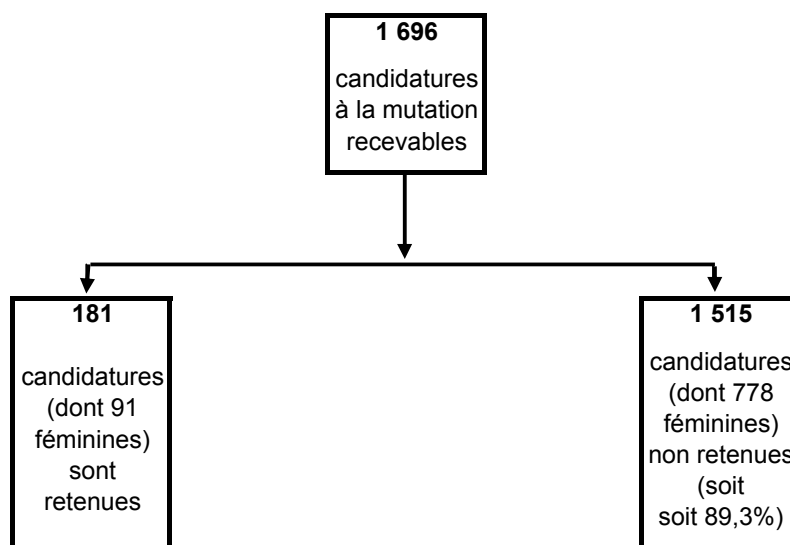

**Répartition des candidatures à la mutation par section, article de recrutement, sexe  
des candidats aux postes d'enseignant-chercheur en 2007 (1<sup>ère</sup> session)**

Section CNU	Professeur (Article 46-1)					Professeur (Article 51)					MCF (Article 26-I-1)				
	nombre de postes publiés	Candidatures Mutation			nombre de postes pourvus	nombre de postes publiés	Candidatures Mutation			nombre de postes pourvus	nombre de postes publiés	Candidatures Mutation			nombre de postes pourvus
		Femmes	Hommes	Total H & F			Femmes	Hommes	Total H & F			Femmes	Hommes	Total H & F	
01						31	19	19	38	15	63	63	85	148	10
02						45	37	50	87	22	48	34	25	59	8
03						9	5	11	16	5	9	6	7	13	1
04						6	2	10	12	4	19	13	7	20	1
05						32	20	17	37	11	64	34	31	65	7
06						34	6	26	32	19	121	118	69	187	18
07	15	5	8	13	2						39	35	13	48	3
08	10	1	3	4	1						10	6		6	
09	22	9	12	21	3						31	36	18	54	4
10	7		3	3	1						9	21	4	25	1
11	49	4	19	23	9						83	97	63	160	8
12	10		6	6	3						25	21	9	30	7
13	3										8	3	5	8	2
14	23	4	2	6	3						44	58	14	72	6
15	9										29	9	4	13	3
16	28	1	4	5	1						54	27	21	48	4
17	13	2	10	12	3						23	11	11	22	1
18	15	5	11	16	5						30	34	22	56	4
19	21	6	20	26	5						40	27	36	63	6
20	6	3	4	7	1						8	2	4	6	1
21	29	4	4	8	3						41	7	11	18	5
22	24	1	17	18	3						41	14	21	35	7
23	31	12	13	25	5						39	9	11	20	4
24	6	3	3	6	1						11	1	5	6	1
25	36	1	32	33	5						55	6	21	27	1
26	34	4	17	21	4						79	24	35	59	9
27	57	1	17	18	4						131	7	68	75	7
28	38	1	3	4	2						53	2	7	9	2
29	12		2	2							15				
30	13		2	2							24	1	8	9	1
31	22	1	1	2	1						52	4	6	10	2
32	32		6	6	2						42	1	1	2	1
33	15	2		2	1						30	3	5	8	1
34	8										9				
35	11		3	3							29	2	2	4	1
36	5		2	2	2						10	3		3	2
37	7										7				
39	8	1	3	4	1						20		2	2	1
40	14	2		2	2						41	2	3	5	2
41	6		3	3	1						30	1	1	2	2
60	44	3	18	21	4						107	10	24	34	5
61	28	1	6	7	3						75	5	23	28	3
62	28										41	6	9	15	3
63	33		3	3	1						61	2	21	23	3
64	17		2	2	1						46	7	4	11	1
65	15		2	2							41	4	4	8	3
66	11										23	5	5	10	2
67	16		4	4	3						30	3	1	4	4
68	10		2	2	1						23	6	4	10	
69	7										17		1	1	
70	19	1	8	9	2						38	23	13	36	3
71	9		3	3							54	45	41	86	4
72	1										4	1	3	4	1
73	2	1		1							3	1	1	1	
74	11		4	4	3						28	9	19	28	5
76	2		1	1							2				
77	3										1				
<b>Total</b>	<b>895</b>	<b>79</b>	<b>283</b>	<b>362</b>	<b>92</b>	<b>157</b>	<b>89</b>	<b>133</b>	<b>222</b>	<b>76</b>	<b>2 110</b>	<b>869</b>	<b>827</b>	<b>1 696</b>	<b>181</b>

**Bilan de la campagne 2007 de recrutement et d'affectation des maîtres de conférences  
et des professeurs des universités (1<sup>ère</sup> session)**

Répartition des candidatures sur les postes pourvus par mutation  
ou la "Mesure de l'impact de la phase de mutation sur les candidatures présentées"

Section	Emplois pourvus	Article 26-I-1								Article 46.I-1								
		Candidatures				Candidats				Emplois pourvus	Candidatures				Candidats			
		Mut	Det	Conc	Total	Mut	Det	Conc	Total		Mut	Det	Conc	Total	Mut	Det	Conc	Total
01	10	26	3	703	732	19	1	141	161									
02	8	18	4	300	322	15	2	69	86									
03	1	2		35	37	2		35	37									
04	1	3	1	73	77	3	1	73	77									
05	7	13		279	292	12		129	141									
06	18	46	1	476	523	36	1	159	196									
07	3	4		97	101	4		89	93	2	5		11	16	4		11	15
08										1	4		7	11	4		7	11
09	4	11		202	213	9		172	181	3	13		10	23	13		9	22
10	1	5		66	71	5		66	71	1	1		7	8	1		7	8
11	8	33	4	238	275	25	3	137	165	9	12		37	49	11		20	31
12	7	14	1	91	106	11	1	47	59	3	3		9	12	3		7	10
13	2	3		54	57	3		39	42									
14	6	21		127	148	20		91	111	3	3		4	7	3		4	7
15	3	4		48	52	4		34	38									
16	4	6		81	87	6		66	72	1	3		8	11	3		8	11
17	1	1		84	85	1		84	85	3	5		13	18	5		11	16
18	4	14	1	211	226	13	1	160	174	5	9		13	22	9		10	19
19	6	16		664	680	16		355	371	5	19	5	33	57	10	3	22	35
20	1	1	1	98	100	1	1	98	100	1	1		1	2	1		1	2
21	5	9		238	247	9		168	177	3	5		11	16	5		7	12
22	7	12		523	535	11		288	299	3	13	1	21	35	13	1	18	32
23	4	5	1	107	113	5	1	88	94	4	14		12	26	13		10	23
24	1	1		23	24	1		23	24	1	4		6	10	4		6	10
25	1	1		25	26	1		25	26	5	13		161	174	10		95	105
26	9	14	1	431	446	14	1	236	251	4	7		66	73	6		42	48
27	7	9	1	394	404	9	1	259	269	4	7		51	58	7		48	55
28	2	2		41	43	2		38	40	2	2		9	11	2		9	11
30	1	1		17	18	1		17	18									
31	2	2		51	53	2		50	52	1	1	1	6	8	1	1	6	8
32	1	1		30	31	1		30	31	2	3		10	13	3		10	13
33	1	1		37	38	1		37	38	1	1		2	3	1		2	3
35	1	1		6	7	1		6	7									
36	2	2		25	27	2		25	27	2	2		5	7	2		5	7
39	1	1		17	18	1		17	18	1	3		1	4	3		1	4
40	2	2		30	32	2		29	31	2	2		2	4	2		2	4
41	2	2		34	36	2		32	34	1	2		2	4	2		2	4
60	5	6		146	152	5		110	115	4	7		14	21	7		13	20
61	3	4		62	66	4		58	62	4	4		19	23	4		17	21
62	3	3		73	76	3		66	69									
63	3	3		82	85	3		61	64	1	1		1	2	1		1	2
64	1	1		34	35	1		34	35	1	1		3	4	1		3	4
66	3	4	2	81	87	3	1	71	75									
67	2	2	1	26	29	2	1	25	28	3	4	1	2	7	4	1	2	7
68	4	6		59	65	5		48	53	1	1		1	2	1		1	2
70	3	7	2	112	121	7	2	84	93	2	2		8	10	2		8	10
71	4	17	2	116	135	17	2	87	106									
72	1	2	1	51	54	2	1	51	54									
74	5	10		137	147	10		117	127	3	4		15	19				
<b>Total</b>	<b>181</b>	<b>372</b>	<b>27</b>	<b>6 935</b>	<b>7 334</b>	<b>332</b>	<b>21</b>	<b>4 224</b>	<b>4 577</b>	<b>92</b>	<b>181</b>	<b>8</b>	<b>581</b>	<b>770</b>	<b>161</b>	<b>6</b>	<b>425</b>	<b>592</b>



MINISTÈRE DE  
L'ENSEIGNEMENT  
SUPÉRIEUR ET DE  
LA RECHERCHE

**Synthèse des candidatures au concours  
sur les postes d'enseignant-chercheur**

**- Campagne de recrutement 2007 (1<sup>ère</sup> session) -**

DIRECTION GENERALE DES RESSOURCES HUMAINES

Service des personnels enseignants de l'enseignement supérieur et de la recherche  
Sous-direction des études de gestion prévisionnelle, statutaires et des affaires communes

Bureau des études de gestion prévisionnelle

- DGRH A1-1 -

**Bilan de la campagne 2007 de recrutement et d'affectation des maîtres de conférences  
et des professeurs des universités (1<sup>ère</sup> session)**

**Le vivier des qualifiés en 2007 et le comportement de candidature des candidats au recrutement (concours) selon le sexe.**

	PR hommes	PR femmes	PR % femmes	Total qualifiés PR	MCF hommes	MCF femmes	MCF % femmes	Total qualifiés MCF	Qualifiés PR & MCF
nb de qualifiés en 2007*:	1 227	<b>456</b>	27,1%	1 683	3 791	<b>2 729</b>	41,9%	6 520	8 169
<i>dont candidats</i>	647	<b>224</b>	<b>25,7%</b>	871	2 622	<b>1 884</b>	<b>41,8%</b>	4 506	5 354
<i>dont non candidats</i>	580	<b>232</b>	28,6%	812	1 169	<b>845</b>	42,0%	2 014	2 815
<b>% de qualifiés candidats</b>	52,7%	<b>49,1%</b>		51,8%	69,2%	<b>69,0%</b>		69,1%	<b>65,5%</b>
<i>pour mémoire, en 2006:</i> <i>% de qualifiés candidats</i>	55,8%	<b>51,9%</b>		54,7%	72,2%	<b>70,8%</b>		71,6%	<b>68,3%</b>

\* y compris 34 personnes qualifiées dans chacun des deux corps, MCF et PR, toutefois comptabilisées une seule fois dans la colonne "E-C"  
(cf. "Etude de la promotion 2007 des qualifiés ...", DGRH A1-1, avril 2007)

**Bilan de la campagne 2007 de recrutement et d'affectation des maîtres de conférences  
et des professeurs des universités (1<sup>ère</sup> session)**

**1. Les Concours (Maîtres de conférences et Professeurs des universités)**

**1.1. Les candidats**

**Distribution des candidats aux postes d'enseignants-chercheurs  
(concours seulement, articles 26-I-1° et 46-1 du décret statutaire de 1984)  
Campagne 2007 - 1<sup>ère</sup> session**

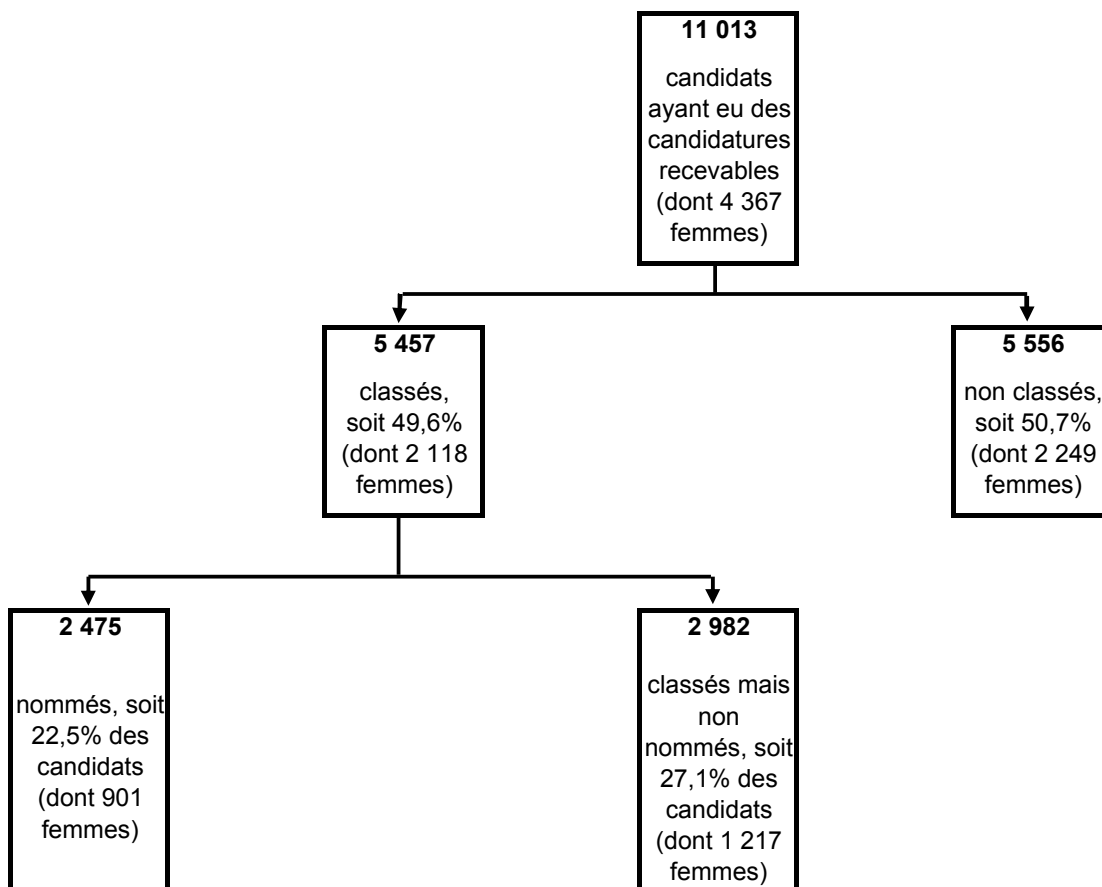

Note: le taux de succès des femmes candidates est de 20,6%, et celui des hommes candidats, de 23,7%

1.2. Les candidatures aux concours d'enseignants-chercheurs (hors disciplines juridiques, pour les PR)

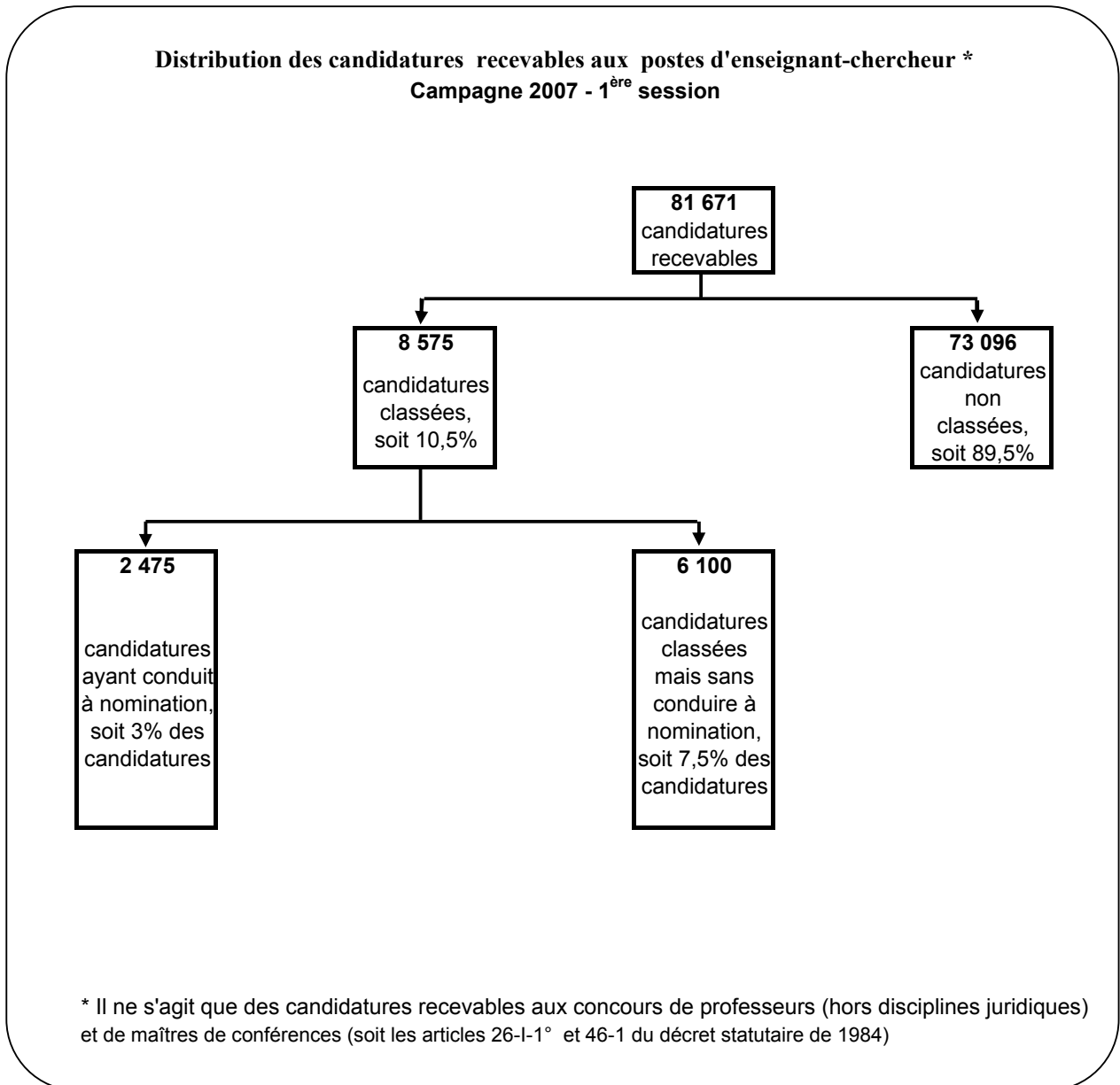

## Bilan de la campagne 2007 de recrutement et d'affectation des maîtres de conférences et des professeurs des universités (1<sup>ère</sup> session)

### 2. Les Concours de professeurs des universités

#### 2.1. Les candidats

#### Distribution des **candidats** aux postes de professeur des universités (concours seulement et hors disciplines des groupes 1 et 2)

Campagne 2007 - 1<sup>ère</sup> session

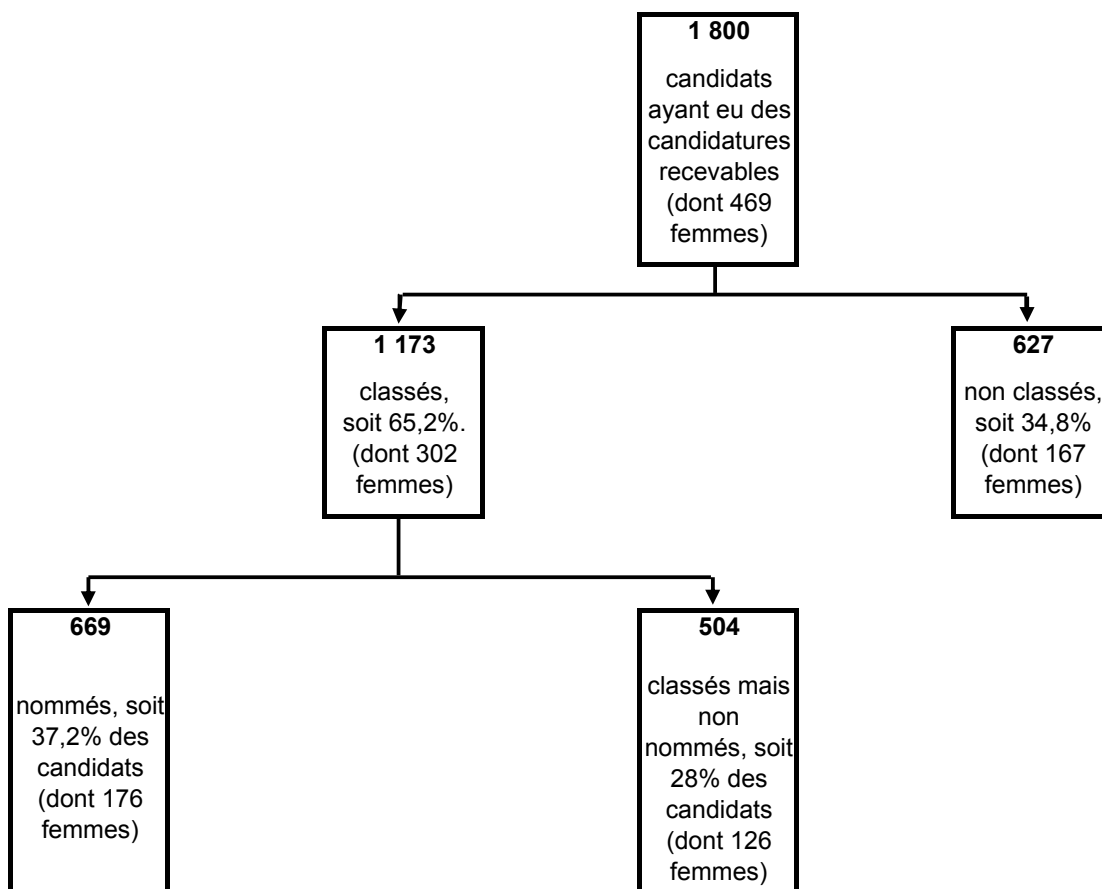

note: le taux de succès des femmes candidates est de 37,5% et celui des hommes candidats, de 37%



**Bilan de la campagne 2007 de recrutement et d'affectation des maîtres de conférences  
et des professeurs des universités (1<sup>ère</sup> session)**

**2.2. Les candidatures aux concours de PR (hors disciplines juridiques)**

**Distribution des candidatures aux postes de **Professeur des universités** \*  
Campagne 2007 - 1<sup>ère</sup> session**

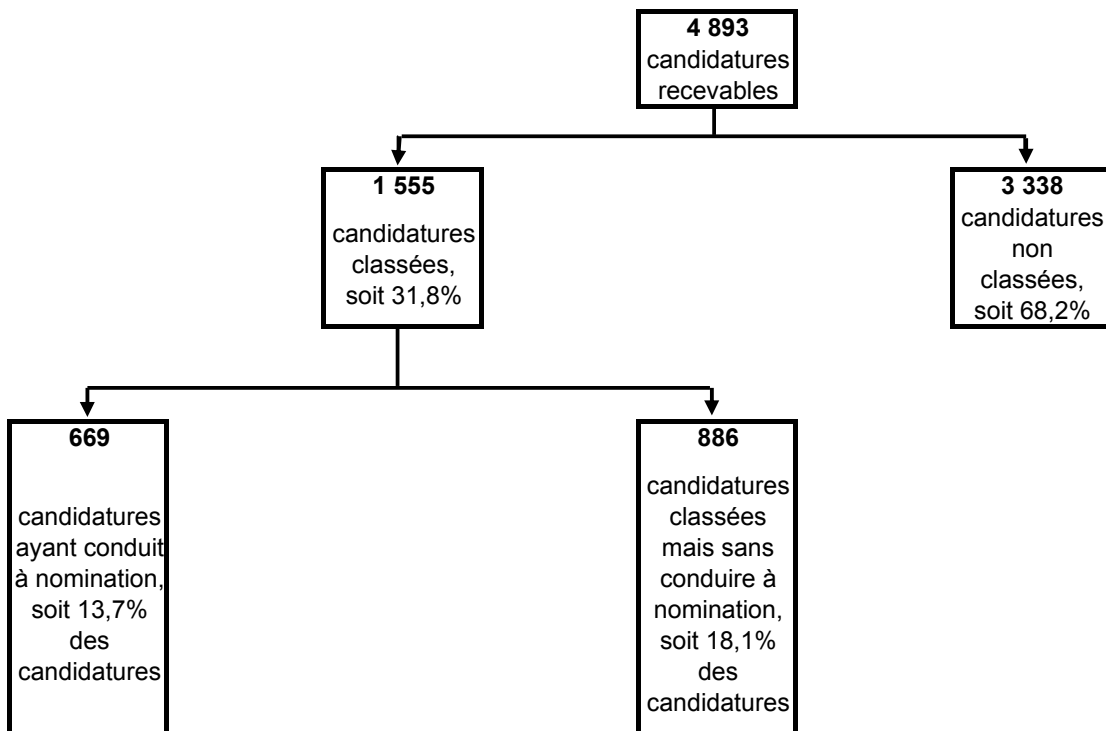

\* Il ne s'agit que des candidatures recevables aux concours hors disciplines juridiques

## Bilan de la campagne 2007 de recrutement et d'affectation des maîtres de conférences et des professeurs des universités (1<sup>ère</sup> session)

### 3. Les Concours sur postes de maître de conférences

#### 3.1. Les candidats

#### Distribution des **candidats** aux postes de **maître de conférences** (concours seulement)

Campagne 2007 - 1<sup>ère</sup> session

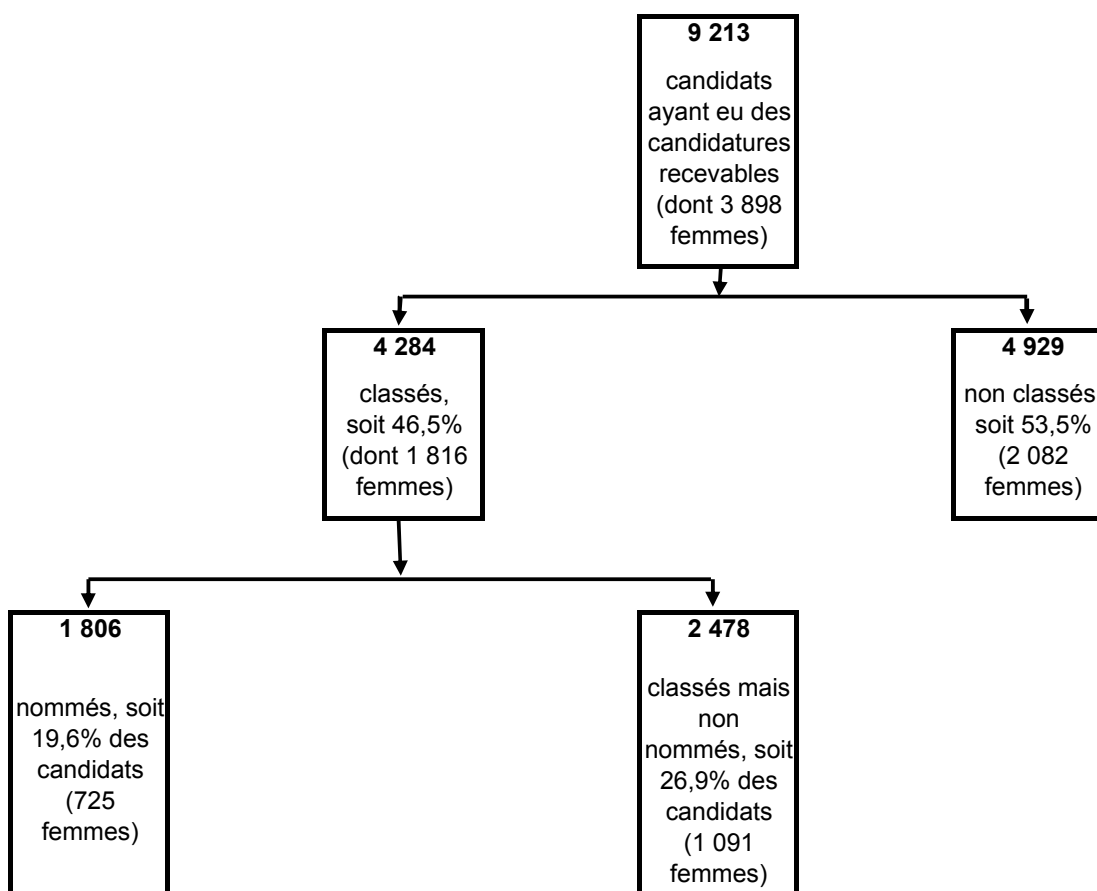

Note: le taux de succès des femmes candidates est de 18,6%, celui des hommes candidats, de 20,3%

**Bilan de la campagne 2007 de recrutement et d'affectation des maîtres de conférences  
et des professeurs des universités (1<sup>ère</sup> session)**

**3.2. Les candidatures au concours sur les postes de maître de conférences**

**Distribution des candidatures aux postes de maître de conférences \***  
**Campagne 2007 - 1<sup>ère</sup> session**

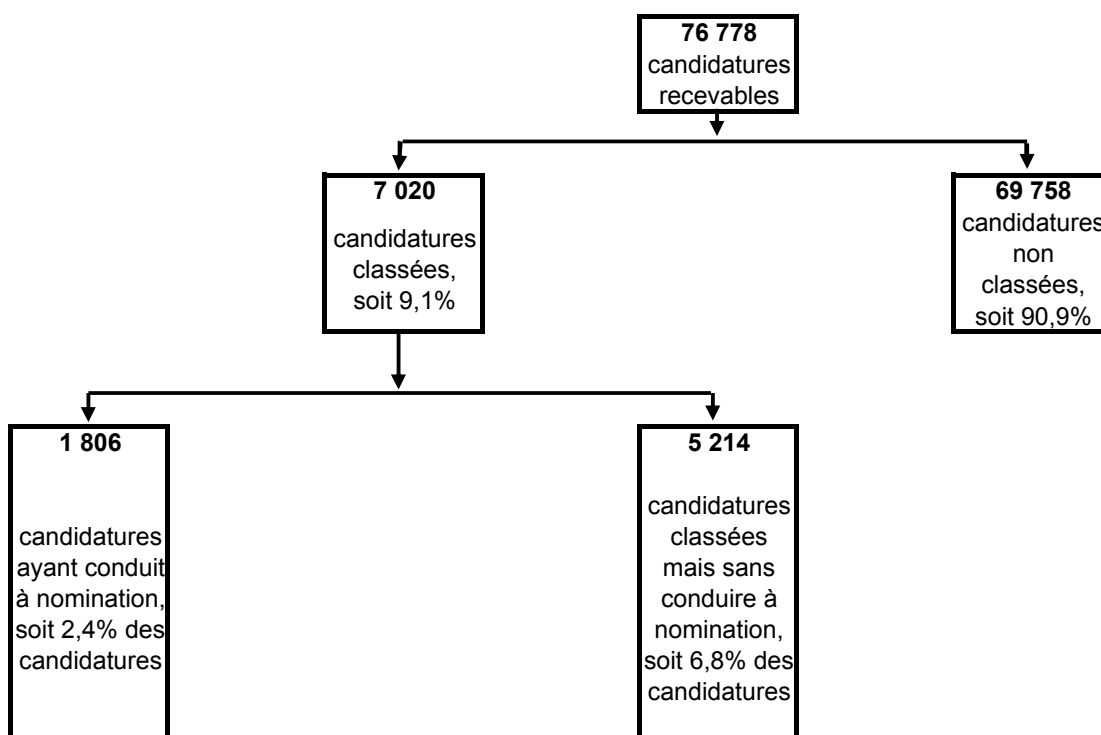

\* Il ne s'agit que des candidatures recevables aux concours



MINISTÈRE DE  
L'ENSEIGNEMENT  
SUPÉRIEUR ET DE  
LA RECHERCHE

**Répartition entre les sections du C.N.U.  
des candidatures sur les postes de **professeur des universités**  
- Campagne de recrutement 2007 (1<sup>ère</sup> session) -**

DIRECTION GENERALE DES RESSOURCES HUMAINES  
Service des personnels enseignants de l'enseignement supérieur et de la recherche  
Sous-direction des études de gestion prévisionnelle, statutaires et des affaires communes  
Bureau des études de gestion prévisionnelle  
- DGRH A1-1 -

Bilan de la campagne 2007 de recrutement et d'affectation des maîtres de conférences et des professeurs des universités (1<sup>ère</sup> session)Répartition des candidatures par section, article de recrutement, sexe et type de candidature  
des candidats aux postes de **professeur des universités** en 2007 (1<sup>ère</sup> session)

Section CNU	Article 46-1									Total 46-1 Hommes & Femmes	Article 46-4			Total 46-4 Hommes & Femmes	Article 51						Total 51 Hommes & Femmes	
	nombre de postes publiés	Femmes			Total Femmes	Hommes			Total Hommes		nombre de postes publiés	Femmes Concours	Hommes Concours		nombre de postes publiés	Femmes		Total Femmes	Hommes			Total Hommes
		Mutation	Déta chement	Concours		Mutation	Déta chement	Concours								Mutation	Déta chement					
01										2		1	1	31	19	19	19		19	38		
02														45	37	37	50	4	54	91		
03														9	5	5	11		11	16		
04										1		1	1	6	2	2	10		10	12		
05										2	1	2	3	32	20	20	17	1	18	38		
06										1				34	6	6	26	4	30	36		
07	15	5		36	41	8		28	36											77		
08	10	1		10	11	3		14	17											28		
09	22	9		50	59	12		59	71											130		
10	7			27	27	3		29	32											59		
11	49	4		62	66	19		75	94											160		
12	10			28	28	6		9	15											43		
13	3			2	2			2	2											4		
14	23	4		19	23	2		25	27											50		
15	9			7	7			12	12											19		
16	28	1		27	28	4		64	68											96		
17	13	2		22	24	10		54	64											88		
18	15	5		25	30	11		32	43											73		
19	21	6	1	31	38	20	3	103	126											164		
20	6	3		13	16	4		40	44											60		
21	29	4		36	40	4		46	50											90		
22	24	1		41	42	17		68	85											127		
23	31	12		26	38	13		77	90											128		
24	6	3		9	12	3		25	28											40		
25	36	1		96	97	32		918	950	1		5	5							1 047		
26	34	4		95	99	17		538	555	1										654		
27	57	1		76	77	17		362	379	1		1	1							456		
28	38	1		28	29	3	1	159	163											192		
29	12			9	9	2		60	62											71		
30	13			18	18	2		49	51											69		

**Bilan de la campagne 2007 de recrutement et d'affectation des maîtres de conférences et des professeurs des universités (1<sup>ère</sup> session)**

**Répartition des candidatures par section, article de recrutement, sexe et type de candidature  
des candidats aux postes de **professeur des universités** en 2007 (1<sup>ère</sup> session)**

Section CNU	Article 46-1									Total 46-1 Hommes & Femmes	Article 46-4				Total 46-4 Hommes & Femmes	Article 51						Total 51 Hommes & Femmes		
	nombre de postes publiés	Femmes			Total Femmes	Hommes			Total Hommes		nombre de postes publiés	Femmes	Hommes	Hommes & Femmes		nombre de postes publiés	Femmes		Total Femmes	Hommes			Total Hommes	Hommes & Femmes
		Mutation	Déta chement	Concours		Mutation	Déta chement	Concours				Concours	Concours				Mutation	Déta chement		Mutation	Déta chement			
31	22	1		24	25	1	2	45	48	73	1	1		1										
32	32			42	42	6	1	110	117	159	1		1	1										
33	15	2		19	21			35	35	56	1		1	1										
34	8			2	2			26	26	28														
35	11			2	2	3		26	29	31														
36	5			2	2	2		11	13	15														
37	7							12	12	12														
39	8	1		1	2	3		12	15	17														
40	14	2		12	14			10	10	24														
41	6			4	4	3		3	6	10														
60	44	3		17	20	18		178	196	216	1		2	2										
61	28	1		20	21	6		135	141	162														
62	28			23	23			71	71	94	1		1	1										
63	33			20	20	3		80	83	103	1	1		1										
64	17			13	13	2		29	31	44														
65	15			16	16	2		25	27	43														
66	11			4	4			24	24	28														
67	16			8	8	4		21	25	33	1		1	1										
68	10			6	6	2		13	15	21														
69	7			5	5			11	11	16														
70	19	1		22	23	8		34	42	65														
71	9			5	5	3		24	27	32														
72	1			2	2			2	2	4														
73	2	1		1	2			4	4	6														
74	11			1	1	4		34	38	39														
76	2			1	1	1		2	3	4														
77	3							3	3	3														
<b>Total</b>	<b>895</b>	<b>79</b>	<b>1</b>	<b>1 065</b>	<b>1 145</b>	<b>283</b>	<b>7</b>	<b>3 828</b>	<b>4 118</b>	<b>5 263</b>	<b>16</b>	<b>3</b>	<b>16</b>	<b>19</b>	<b>157</b>	<b>89</b>	<b>89</b>	<b>133</b>	<b>9</b>	<b>142</b>	<b>231</b>			



MINISTÈRE DE  
L'ENSEIGNEMENT  
SUPÉRIEUR ET DE  
LA RECHERCHE

**Répartition entre les sections du C.N.U.  
des candidatures sur les postes de maître de conférences**  
- Campagne de recrutement 2007 (1<sup>ère</sup> session) -

DIRECTION GENERALE DES RESSOURCES HUMAINES  
Service des personnels enseignants de l'enseignement supérieur et de la recherche  
Sous-direction des études de gestion prévisionnelle, statutaires et des affaires communes  
Bureau des études de gestion prévisionnelle  
- DGRH A1-1 -

**Répartition des candidatures par section, article de recrutement, sexe et type de candidature  
des candidats aux postes de maître de conférences en 2007 (1<sup>ère</sup> session)**

Section CNU	Article 26-I-1									Total 26-I-1 Hommes & Femmes	Article 26-I-2		Total 26-I-2 Hommes & Femmes	Article 26-I-3		Total 26-I-3 Hommes & Femmes	Total Hommes & Femmes
	nb de postes publiés	Femmes			Total Femmes	Hommes			Total Hommes		Femmes	Hommes		Femmes	Hommes		
		Mutation	Déta chement	Concours		Mutation	Déta chement	Concours			Concours	Concours		Concours			
01	63	63		2 588	2 651	85		2 175	2 260	4 911						4 911	
02	48	34		702	736	25	3	1 139	1 167	1 903						1 903	
03	9	6		126	132	7	1	165	173	305	3	3	6			311	
04	19	13	6	666	685	7		919	926	1 611						1 611	
05	64	34	1	1 119	1 154	31	2	2 337	2 370	3 524						3 524	
06	121	118	3	1 514	1 635	69	3	1 439	1 511	3 146				1	1	3 147	
07	39	35		1 036	1 071	13		589	602	1 673						1 673	
08	10	6	2	240	248		2	145	147	395						395	
09	31	36	2	899	937	18		418	436	1 373	43	20	63			1 436	
10	9	21		299	320	4	2	150	156	476						476	
11	83	97	12	1 907	2 016	63	13	1 170	1 246	3 262	1	2	3			3 265	
12	25	21	3	355	379	9	1	140	150	529						529	
13	8	3		163	166	5		39	44	210						210	
14	44	58	1	708	767	14		563	577	1 344						1 344	
15	29	9	1	188	198	4		160	164	362						362	
16	54	27		866	893	21		738	759	1 652						1 652	
17	23	11		361	372	11	3	874	888	1 260	1	7	8			1 268	
18	30	34	2	640	676	22	2	606	630	1 306						1 306	
19	40	27	7	1 775	1 809	36		1 941	1 977	3 786	3	3	6			3 792	
20	8	2		355	357	4	3	240	247	604						604	
21	41	7		893	900	11		770	781	1 681						1 681	
22	41	14	3	1 035	1 052	21	3	1 366	1 390	2 442	3	3	6			2 448	
23	39	9	3	706	718	11		959	970	1 688						1 688	
24	11	1	5	237	243	5		209	214	457						457	
25	55	6	1	933	940	21	2	4 581	4 604	5 544						5 544	
26	79	24	1	1 159	1 184	35	2	3 024	3 061	4 245						4 245	
27	131	7	2	1 308	1 317	68	1	5 460	5 529	6 846		2	2	1	1	6 849	
28	53	2		257	259	7		895	902	1 161						1 161	
29	15			36	36			160	160	196						196	
30	24	1		80	81	8		301	309	390						390	



**Répartition des candidatures par section, article de recrutement, sexe et type de candidature  
des candidats aux postes de maître de conférences en 2007 (1<sup>ère</sup> session)**

Section CNU	Article 26-I-1									Total 26-I-1	Article 26-I-2		Total 26-I-2	Article 26-I-3		Total 26-I-3	Total
	nb de postes publiés	Femmes			Total Femmes	Hommes			Total Hommes	Hommes & Femmes	Femmes	Hommes	Hommes & Femmes	Femmes	Hommes	Hommes & Femmes	Hommes & Femmes
		Mutation	Déta chement	Concours		Mutation	Déta chement	Concours			Concours	Concours		Concours			
31	52	4		438	442	6	1	684	691	1 133							1 133
32	42	1		677	678	1		972	973	1 651							1 651
33	30	3		287	290	5		529	534	824							824
34	9			20	20		1	108	109	129							129
35	29	2		124	126	2		201	203	329							329
36	10	3		46	49			61	61	110							110
37	7			35	35			59	59	94							94
39	20			126	126	2		139	141	267							267
40	41	2		359	361	3	1	315	319	680							680
41	30	1		258	259	1	1	134	136	395							395
60	107	10		536	546	24		1 880	1 904	2 450							2 450
61	75	5		379	384	23		1 752	1 775	2 159	2	5	7				2 166
62	41	6		290	296	9		630	639	935	1	2	3				938
63	61	2		205	207	21		1 211	1 232	1 439		2	2				1 441
64	46	7		581	588	4		470	474	1 062							1 062
65	41	4		572	576	4	5	426	435	1 011							1 011
66	23	5	2	253	260	5		199	204	464							464
67	30	3		273	276	1		249	250	526							526
68	23	6		195	201	4	4	144	152	353							353
69	17		1	142	143	1	2	149	152	295							295
70	38	23	2	479	504	13	1	493	507	1 011	2	2	4				1 015
71	54	45	14	836	895	41		906	947	1 842	2	2	4				1 846
72	4	1		44	45	3	3	90	96	141							141
73	3	1		4	5			10	10	15							15
74	28	9		270	279	19		703	722	1 001	3	3	6				1 007
76	2			5	5			5	5	10							10
77	1			2	2					2							2
<b>Total</b>	<b>2 110</b>	<b>869</b>	<b>74</b>	<b>30 587</b>	<b>31 530</b>	<b>827</b>	<b>62</b>	<b>46 191</b>	<b>47 080</b>	<b>78 610</b>	<b>64</b>	<b>56</b>	<b>120</b>	<b>1</b>	<b>1</b>	<b>2</b>	<b>78 732</b>



MINISTÈRE DE  
L'ENSEIGNEMENT  
SUPÉRIEUR ET DE  
LA RECHERCHE

**Répartition des candidatures PR entre les établissements d'enseignement supérieur**

**- Campagne de recrutement 2007 (1<sup>ère</sup> session) -**

DIRECTION GENERALE DES RESSOURCES HUMAINES

Service des personnels enseignants de l'enseignement supérieur et de la recherche  
Sous-direction des études de gestion prévisionnelle, statutaires et des affaires communes

Bureau des études de gestion prévisionnelle

- DGRH A1-1 -

**Répartition des candidatures sur les postes de professeur des universités,  
par établissement, par grande discipline et par type de recrutement (Campagne 2007 - 1<sup>ère</sup> session)**

Etablissement	DROIT		LETTRES				SCIENCES				PHARMACIE			TOTAL				Total cand
	Emp	Conc	Emp	Mut	Dét.	Conc	Emp	Mut	Dét.	Conc	Emp	Mut	Conc	Emp	Mut	Dét.	Conc	
AIX-MARSEILLE 1			13	8		63	4	2		69				17	10		132	142
AIX-MARSEILLE 1 IUFM			2			11	1			10				3			21	21
AIX-MARSEILLE 2			1			3	9	2		38	2	1	3	12	3		44	47
AIX-MARSEILLE 2 IUT							1			1				1			1	1
AIX-MARSEILLE 3			1	1		2	5			34				6	1		36	37
AIX-MARSEILLE 3 IUT							1			3				1			3	3
AVIGNON			2	1		11								2	1		11	12
MARSEILLE EC CENTRALE							4	4		17				4	4		17	21
Académie d'AIX			19	10		90	25	8		172	2	1	3	46	19		265	284
AMIENS			2	1		5	4			68	1		1	7	1		74	75
LAON IUT							1	1		4				1	1		4	5
COMPIEGNE							3	1		6				3	1		6	7
Académie d'AMIENS			2	1		5	8	2		78	1		1	11	3		84	87
ANTILLES-GUYANE			5			2	2			2				7			4	4
KOUROU IUT							2			1				2			1	1
GUYANE IUFM							1			1				1			1	1
Académie des ANTILLES			5			2	5			4				10			6	6
BESANCON			5			15	4	3		30	2	1	2	11	4		47	51
BELFORT IUT			1			1	1			7				2			8	8
UT BELFORT-MONTBELIARD							1			6				1			6	6
BESANCON ENS MECA							2			7				2			7	7
BESANCON IUFM							1	1		2				1	1		2	3
Académie de BESANCON			6			16	9	4		52	2	1	2	17	5		70	75
BORDEAUX 1							11	3	1	67				11	3	1	67	71
BORDEAUX 2			2			5	3			11	1		1	6			17	17
BORDEAUX 3			6	1		24								6	1		24	25
PAU			3	1		5	2	1		19				5	2		24	26
BORDEAUX IEP			1			4								1			4	4
BORDEAUX ENSIERB							1			5				1			5	5
BORDEAUX IUFM			1			3	1			10				2			13	13
Académie de BORDEAUX			13	2		41	18	4	1	112	1		1	32	6	1	154	161
CAEN			6	2		30	10	1		79				16	3		109	112
CAEN ENSI							3	1		16				3	1		16	17
Académie de CAEN			6	2		30	13	2		95				19	4		125	129
CLERMONT 1	1	1					1			1	1		1	3			3	3
AUBIERE IUT							3			8				3			8	8
CLERMONT 2			10	2		26	9	1		60				19	3		86	89
MONTLUCON IUT							2			6				2			6	6
CLERMONT ENS CHIMIE							1			10				1			10	10
Académie de CLERMONT	1	1	10	2		26	16	1		85	1		1	28	3		113	116
PARIS 8			8	8		44								8	8		44	52
PARIS 12			5	5		21	3			49				8	5		70	75
PARIS 13	1	1	2	1		5	8	9		39				11	10		45	55
MARNE LA VALLEE			4	5		29	1			8				5	5		37	42
CACHAN ENS							4	5		54				4	5		54	59
Académie de CRETEIL	1	1	19	19		99	16	14		150				36	33		250	283
DIJON			8	2		48	11			85				19	2		133	135
DIJON ENSBANA							1			1				1			1	1
DIJON IUT							1			4				1			4	4
Académie de DIJON			8	2		48	13			90				21	2		138	140
GRENOBLE 1							12	3		119				12	3		119	122
GRENOBLE 1 IUT A							1			7				1			7	7
GRENOBLE 1 IUFM							1	1		28				1	1		28	29
GRENOBLE 2			6			25	1	1		5				7	1		30	31
GRENOBLE 3			3	1		5								3	1		5	6
GRENOBLE INP							6	1		23				6	1		23	24
CHAMBERY			3	2		17	3	1		20				6	3		37	40
Académie de GRENOBLE			12	3		47	24	7		202				36	10		249	259
LA REUNION			2	1		8	3			10				5	1		18	19
Académie de LA REUNION			2	1		8	3			10				5	1		18	19

**Répartition des candidatures sur les postes de professeur des universités,  
par établissement, par grande discipline et par type de recrutement (Campagne 2007 - 1<sup>ère</sup> session)**

Etablissement	DROIT		LETTRES				SCIENCES				PHARMACIE			TOTAL				Total cand
	Emp	Conc	Emp	Mut	Dét.	Conc	Emp	Mut	Dét.	Conc	Emp	Mut	Conc	Emp	Mut	Dét.	Conc	
LILLE 1			4	3		31	17	1		72				21	4		103	107
LILLE 1 IUT A							3			10				3			10	10
LILLE 2											3		4	3			4	4
LILLE 3			19	6		70								19	6		70	76
LILLE 3 IUT B			1			2								1			2	2
ARTOIS			2			6	2			20				4			26	26
LENS IUT							1			6				1			6	6
LITTORAL							3			7				3			7	7
VALENCIENNES			3			10	1			5				4			15	15
VALENCIENNES IUT							1			6				1			6	6
LILLE ECOLE CENTRALE							1	1		7				1	1		7	8
ROUBAIX ENSAIT							1			3				1			3	3
LILLE IUFM			2	1		4								2	1		4	5
Académie de LILLE			31	10		123	30	2		136	3		4	64	12		263	275
LIMOGES			4			5	3			15				7			20	20
LIMOGES ENSCI							1			3				1			3	3
Académie de LIMOGES			4			5	4			18				8			23	23
LYON 1							21	8		156	2		2	23	8		158	166
LYON 1 IUFM							1	1		4				1	1		4	5
LYON 2			9	4		50								9	4		50	54
LYON 3			2	1		6								2	1		6	7
ST ETIENNE			1			4	1	1		16				2	1		20	21
ST ETIENNE IUT							1	1		3				1	1		3	4
LYON IEP			1			2								1			2	2
LYON ENS							3	3		33				3	3		33	36
LYON ENS LSH			3	3		10								3	3		10	13
LYON ENSSIB			1			4								1			4	4
LYON ECOLE CENTRALE							3			18				3			18	18
LYON INSA							12	1		52				12	1		52	53
Académie de LYON			17	8		76	42	15		282	2		2	61	23		360	383
MONTPELLIER 1											2		3	2			3	3
MONTPELLIER 2							10			52				10			52	52
MONTPELLIER IUT							4		1	18				4		1	18	19
MONTPELLIER 3			12	8		32								12	8		32	40
NIMES CUFR			1	1		6								1	1		6	7
PERPIGNAN			3	1		9	2			8				5	1		17	18
MONTPELLIER ENSC							2			12				2			12	12
MONTPELLIER IUFM			1			2								1			2	2
Académie de MONTPELLIER			17	10		49	18		1	90	2		3	37	10	1	142	153
NANCY 1							13	1	1	119	1		1	14	1	1	120	122
NANCY-BRABOIS IUT							1			5				1			5	5
LONGWY IUT							1	1		2				1	1		2	3
NANCY 2			8	2		21	1			12				9	2		33	35
NANCY INPL							3	1		11				3	1		11	12
NANCY INPLENSMIN							2			8				2			8	8
NANCY INPL ENSIC							2			7				2			7	7
METZ			8			31	3			6				11			37	37
METZ IUT							2			10				2			10	10
Académie de NANCY-METZ			16	2		52	28	3	1	180	1		1	45	5	1	233	239
NANTES			7	2		21	5	2		32	3		6	15	4		59	63
NANTES EPU							2			14				2			14	14
NANTES IUFM			2	1		9								2	1		9	10
LE MANS			2			13	3	1		10				5	1		23	24
LE MANS IUT							1			13				1			13	13
ANGERS			3			8								3			8	8
NANTES ECOLE CENTRALE							1			4				1			4	4
Académie de NANTES			14	3		51	12	3		73	3		6	29	6		130	136
NICE			6	1		22	14	13		135				20	14		157	171
NICE IUT							1			2				1			2	2
TOULON			1	2		3	5	1		18				6	3		21	24
TOULON IUT							1	1		5				1	1		5	6
Académie de NICE			7	3		25	21	15		160				28	18		185	203

**Répartition des candidatures sur les postes de professeur des universités,  
par établissement, par grande discipline et par type de recrutement (Campagne 2007 - 1<sup>ère</sup> session)**

Etablissement	DROIT		LETTRES				SCIENCES				PHARMACIE			TOTAL				Total cand
	Emp	Conc	Emp	Mut	Dét.	Conc	Emp	Mut	Dét.	Conc	Emp	Mut	Conc	Emp	Mut	Dét.	Conc	
ORLEANS			1			8	6	2		67				7	2		75	77
ORLEANS IUT							2			14				2			14	14
BOURGES IUT							1			1				1			1	1
TOURS			7	3		26	5	1		32				12	4		58	62
TOURS IUT							2			5				2			5	5
BLOIS IUT							1	1		4				1	1		4	5
BLOIS ENIVL							1			7				1			7	7
BOURGES ENSI							1			7				1			7	7
ORLEANS-TOURS IUFGM			1			4								1			4	4
Académie d'ORLEANS-TOURS			9	3		38	19	4		137				28	7		175	182
POLYNESIE							1	1		5				1	1		5	6
NOUVELLE CALEDONIE			1			1								1			1	1
POLYNESIE			1			1	1	1		5				2	1		6	7
PARIS 1	1	1	6	11		34	1	1		18				8	12		53	65
PARIS 2	1		1	1		2								2	1		2	3
PARIS 3			7	12		32								7	12		32	44
PARIS 4			12	32	2	33								12	32	2	33	67
PARIS 5			2	1		6	2	2		25	1	1	1	5	4		32	36
PARIS 6	1						20	13		181				21	13		181	194
PARIS 7			6	11		35	10	7		114				16	18		149	167
PARIS DAUPHINE							2	4		48				2	4		48	52
PARIS INALCO			9	1		20								9	1		20	21
PARIS ENSAM							3			15				3			15	15
PARIS IPG							1			1				1			1	1
PARIS ENS CHIMIE							2	2		11				2	2		11	13
PARIS CNAM							2			10				2			10	10
PARIS ENS			3	14	2	11	1			1				4	14	2	12	28
PARIS IUFGM	1	2	3	11		22								4	11		24	35
PARIS I.N.R.P.			3	3		12								3	3		12	15
Académie de PARIS	4	3	52	97	4	207	44	29		424	1	1	1	101	127	4	635	766
POITIERS			6			35	5			15				11			50	50
LA ROCHELLE			2			4	1			4				3			8	8
Académie de POITIERS			8			39	6			19				14			58	58
REIMS			7	1		20	4			14				11	1		34	35
TROYES UT							1			7				1			7	7
Académie de REIMS			7	1		20	5			21				12	1		41	42
RENNES 1							9			52	1		1	10			53	53
LANNION ENSSAT							1			2				1			2	2
RENNES 1 IUT							1			3				1			3	3
RENNES 2			15	2		41	1			11				16	2		52	54
BREST			4			14	11	1		37				15	1		51	52
BRETAGNE-SUD			1			1								1			1	1
VANNES IUT							1	1		9				1	1		9	10
RENNES INSA							3			41				3			41	41
RENNES ENS CHIMIE							1	1		8				1	1		8	9
Académie de RENNES			20	2		56	28	3		163	1		1	49	5		220	225
ROUEN			6	2		16	6			14				12	2		30	32
LE HAVRE			1			7	2			5				3			12	12
LE HAVRE IUT							1			1				1			1	1
Académie de ROUEN			7	2		23	9			20				16	2		43	45
STRASBOURG 1			4	1		6	6			26	3		6	13	1		38	39
STRASBOURG 1 OBS.							1			2				1			2	2
STRASBOURG 1 EECPM							3			5				3			5	5
STRASBOURG 1 ENS PHY							1			3				1			3	3
STRASBOURG 2			12	3		28								12	3		28	31
STRASBOURG 2 I.TH.CA			1	1		1								1	1		1	2
STRASBOURG 2 I.TH.PR			3			4								3			4	4
ILLKIRCH IUT							1	1		4				1	1		4	5
MULHOUSE			3	1		10	4			36				7	1		46	47
MULHOUSE IUT							1			3				1			3	3
STRASBOURG INSA			1	1		1								1	1		1	2
STRASBOURG IUFGM			1			1								1			1	1
Académie de STRASBOURG			25	7		51	17	1		79	3		6	45	8		136	144

**Répartition des candidatures sur les postes de professeur des universités,  
par établissement, par grande discipline et par type de recrutement (Campagne 2007 - 1<sup>ère</sup> session)**

Établissement	DROIT		LETTRES				SCIENCES				PHARMACIE			TOTAL				Total cand
	Emp	Conc	Emp	Mut	Dét.	Conc	Emp	Mut	Dét.	Conc	Emp	Mut	Conc	Emp	Mut	Dét.	Conc	
TOULOUSE 1			1			2	2			52				3			54	54
TOULOUSE 2			10	3		43	1			4				11	3		47	50
TOULOUSE 3							23	3		188	1	3	1	24	6		189	195
TOULOUSE 3 IUT A							3			15				3			15	15
TARBES IUT							1			20				1			20	20
TOULOUSE INP							2			12				2			12	12
TOULOUSE INP ENSAT							1			4				1			4	4
TOULOUSE INP ENSEIEH							1	1		2				1	1		2	3
TOULOUSE INP ENSIACE							4	1	1	9				4	1	1	9	11
ALBI CUF			1	2		5	1			12				2	2		17	19
TOULOUSE INSA							6	1		45				6	1		45	46
<b>Académie de TOULOUSE</b>			<b>12</b>	<b>5</b>		<b>50</b>	<b>45</b>	<b>6</b>	<b>1</b>	<b>363</b>	<b>1</b>	<b>3</b>	<b>1</b>	<b>58</b>	<b>14</b>	<b>1</b>	<b>414</b>	<b>429</b>
PARIS 10			13	14		51	2	1		34				15	15		85	100
PARIS 11			2	2		12	14	8		159	4	3	9	20	13		180	193
ORSAY IUT							1			11				1			11	11
CACHAN IUT							1	1		4				1	1		4	5
EVRY							2	1		8				2	1		8	9
EVRY IUT							1			6				1			6	6
CERGY-PONTOISE			2	2		13	2			9				4	2		22	24
VERSAILLES IUFM			1	2		3	1			11				2	2		14	16
VERSAILLES ST-QUENT.			1	2		11	1	1		6				2	3		17	20
VELIZY IUT							2			12				2			12	12
CERGY ENSEA							1			2				1			2	2
PARIS ECOLE CENTRALE							1			3				1			3	3
EVRY ENSIE							1			12				1			12	12
<b>Académie de VERSAILLES</b>			<b>19</b>	<b>22</b>		<b>90</b>	<b>30</b>	<b>12</b>		<b>277</b>	<b>4</b>	<b>3</b>	<b>9</b>	<b>53</b>	<b>37</b>		<b>376</b>	<b>413</b>
<b>TOTAL GENERAL</b>	<b>6</b>	<b>5</b>	<b>368</b>	<b>217</b>	<b>4</b>	<b>1 368</b>	<b>509</b>	<b>136</b>	<b>4</b>	<b>3 497</b>	<b>28</b>	<b>9</b>	<b>42</b>	<b>911</b>	<b>362</b>	<b>8</b>	<b>4 912</b>	<b>5 282</b>

Source: ANTARES-ANTEE, DGRH A1-1, campagne 2007, 1<sup>ère</sup> session

**Répartition des candidatures sur poste de PR,  
par établissement, section du CNU et type de recrutement  
(Campagne 2007 - 1ère session)  
Groupe 01 du CNU : droit et science politique**

Section	Section 01			Section 04			
	Emp	Mut	Conc	Emp	Mut	Det	Conc
Établissement							
CLERMONT 1				1			1
Académie de CLERMONT				1			1
PARIS 1	1		1				1
PARIS 2	1						
Académie de PARIS	2		1				1
<b>TOTAL GENERAL</b>	2		1	1			2

**Répartition des candidatures sur poste **PR**,**  
**par établissement, section du CNU et type de recrutement**  
**(Campagne 2007 - 1ère session)**  
**Groupe 02 du CNU : sciences économiques et de gestion**

Etablissement	Section 05				Section 06			
	Emp	Mut	Det	Conc	Emp	Mut	Det	Conc
PARIS 13	1			1				
Académie de CRETEIL	1			1				
PARIS 6					1			
PARIS IEP	1			2				
Académie de PARIS	1			2	1			
<b>TOTAL GENERAL</b>	<b>2</b>			<b>3</b>	<b>1</b>			



**Répartition des candidatures sur poste PR,**  
**par établissement, section du CNU et type de recrutement (Campagne 2007 - 1ère session)**  
**Groupe 03a du CNU : littératures**

Établissement	Section 07			Section 08			Section 09			Section 10		
	Emp	Mut	Conc	Emp	Mut	Conc	Emp	Mut	Conc	Emp	Mut	Conc
AIX-MARSEILLE 1	2	2	10						13			
AIX-MARSEILLE 1 IUFM	1		7									
AIX-MARSEILLE 2												
AIX-MARSEILLE 2 IUT												
AIX-MARSEILLE 3												
AIX-MARSEILLE 3 IUT												
AVIGNON								1	10			
MARSEILLE E.C.												
<b>Académie d'AMIENS</b>	<b>3</b>	<b>2</b>	<b>17</b>					<b>1</b>	<b>23</b>			
AMIENS												
LAON IUT												
COMPIEGNE												
<b>Académie d'AMIENS</b>												
ANTILLES-GUYANE												
KOUROU IUT												
GUYANE IUFM												
<b>Académie des ANTILLES</b>												
BESANCON	1		3									
BELFORT IUT												
UT BELFORT-MONTBELIARD												
BESANCON ENS MECA												
BESANCON IUFM												
<b>Académie de BESANCON</b>	<b>1</b>		<b>3</b>									
BORDEAUX 1												
BORDEAUX 2												
BORDEAUX 3									2			8
PAU												
BORDEAUX IEP												
BORDEAUX ENSIERB												
BORDEAUX IUFM												
<b>Académie de BORDEAUX</b>									<b>2</b>			<b>8</b>
CAEN												
CAEN ENSI												
<b>Académie de CAEN</b>												
CLERMONT 1												
AUBIERE IUT												
CLERMONT 2	1		2	1		3			2		1	7
MONTLUCON IUT												
CLERMONT ENS CHIMIE												
<b>Académie de CLERMONT</b>	<b>1</b>		<b>2</b>	<b>1</b>		<b>3</b>			<b>2</b>		<b>1</b>	<b>7</b>
PARIS 8									1			12
PARIS 12				1	4	7						
PARIS 13												
MARNE LA VALLEE												
CACHAN ENS												
<b>Académie de CRETEIL</b>				<b>1</b>	<b>4</b>	<b>7</b>			<b>1</b>			<b>12</b>

**Répartition des candidatures sur poste PR,**  
**par établissement, section du CNU et type de recrutement (Campagne 2007 - 1ère session)**  
**Groupe 03a du CNU : littératures**

Établissement	Section 07			Section 08			Section 09			Section 10		
	Emp	Mut	Conc	Emp	Mut	Conc	Emp	Mut	Conc	Emp	Mut	Conc
DIJON				1		1						
DIJON ENSBANA												
DIJON IUT												
Académie de DIJON				1		1						
GRENOBLE 1												
GRENOBLE 1 IUT A												
GRENOBLE 1 IUFM												
GRENOBLE 2												
GRENOBLE 3										2		
GRENOBLE INP												
CHAMBERY										4		
Académie de GRENOBLE										6		
LA REUNION												4
Académie de LA REUNION												4
LILLE 1												
LILLE 1 IUT A												
LILLE 2												
LILLE 3				1								
LILLE 3 IUT B						2		2		14		
ARTOIS												
LENS IUT												
LITTORAL												
VALENCIENNES												
VALENCIENNES IUT												
LILLE ECOLE CENTRALE												
ROUBAIX ENSAIT												
LILLE IUFM												
Académie de LILLE				1		2		2		14		
LIMOGES				1		1						
LIMOGES ENSCI												
Académie de LIMOGES				1		1						
LYON 1												
LYON 1 IUFM												
LYON 2	1	2	7									
LYON 3												
ST ETIENNE												
ST ETIENNE IUT												
LYON IEP												
LYON ENS												
LYON ENS LSH	2	3	8									
LYON LYON ENSSIB												
LYON ECOLE CENTRALE												
LYON INSA												
Académie de LYON	3	5	15									

**Répartition des candidatures sur poste PR,**  
**par établissement, section du CNU et type de recrutement (Campagne 2007 - 1ère session)**  
**Groupe 03a du CNU : littératures**

Établissement	Section 07			Section 08			Section 09			Section 10		
	Emp	Mut	Conc	Emp	Mut	Conc	Emp	Mut	Conc	Emp	Mut	Conc
MONTPELLIER 1												
MONTPELLIER 2												
MONTPELLIER IUT												
MONTPELLIER 3				1		3			3			
NIMES CUFR												
PERPIGNAN									2			
MONTPELLIER ENSC												
MONTPELLIER IUFM	1		2									
<b>Académie de MONTPELLIER</b>	<b>1</b>		<b>2</b>	<b>1</b>		<b>3</b>			<b>5</b>			
NANCY 1												
NANCY-BRABOIS IUT												
LONGWY IUT												
NANCY 2	1	1	5									
NANCY INPL												
NANCY INPL ENSMIN												
NANCY INPL ENSIC												
METZ	1		3									
METZ IUT												
<b>Académie de NANCY-METZ</b>	<b>2</b>	<b>1</b>	<b>8</b>									
NANTES				1		3						
NANTES EPU												
NANTES IUFM												
LE MANS												
LE MANS IUT												
ANGERS												
NANTES ECOLE CENTRALE												
<b>Académie de NANTES</b>				<b>1</b>		<b>3</b>						
NICE									3			10
NICE IUT												
TOULON												
TOULON IUT												
<b>Académie de NICE</b>									<b>3</b>			<b>10</b>
ORLEANS												
ORLEANS IUT												
BOURGES IUT												
TOURS	1	1	2					1	11			
TOURS IUT												
BLOIS IUT							2					
BLOIS ENIVL												
BOURGES ENSI												
ORLEANS-TOURS IUFM									4			
<b>Académie d'ORLEANS-TOURS</b>	<b>1</b>	<b>1</b>	<b>2</b>				<b>2</b>	<b>1</b>	<b>15</b>			

**Répartition des candidatures sur poste PR,**  
**par établissement, section du CNU et type de recrutement (Campagne 2007 - 1ère session)**  
**Groupe 03a du CNU : littératures**

Établissement	Section 07			Section 08			Section 09			Section 10		
	Emp	Mut	Conc	Emp	Mut	Conc	Emp	Mut	Conc	Emp	Mut	Conc
POLYNESIE												
NOUVELLE CALEDONIE							1					
POLYNESIE							1					
PARIS 1												
PARIS 2												
PARIS 3											2	5
PARIS 4									7	1		
PARIS 5												
PARIS 6												
PARIS 7												
PARIS DAUPHINE												
PARIS INALCO												
PARIS ENSAM												
PARIS IPG												
PARIS ENS CHIMIE												
PARIS CNAM												
PARIS ENS									6	7		
PARIS IEP												
PARIS INRP												
Académie de PARIS								13	8		2	5
POITIERS							1				1	
Académie de POITIERS							1				1	
REIMS												
TROYES UT												
Académie de REIMS												
RENNES 1												
LANNION ENSSAT												
RENNES 1 IUT												
RENNES 2				1		3						
BREST				1		1						7
BRETAGNE-SUD							1				1	
VANNES IUT												
RENNES INSA												
RENNES ENS CHIMIE												
Académie de RENNES				2		4	1				1	7
ROUEN												
LE HAVRE												
LE HAVRE IUT												
Académie de ROUEN												

**Répartition des candidatures sur poste PR,**  
**par établissement, section du CNU et type de recrutement (Campagne 2007 - 1ère session)**  
**Groupe 03a du CNU : littératures**

Établissement	Section 07			Section 08			Section 09			Section 10		
	Emp	Mut	Conc	Emp	Mut	Conc	Emp	Mut	Conc	Emp	Mut	Conc
STRASBOURG 1												
STRASBOURG 1 OBS.												
STRASBOURG 1 EECPM												
STRASBOURG 1 ENS PHY												
STRASBOURG 2	2	1	5	1								
STRASBOURG 2 I.TH.CA												
STRASBOURG 2 I.TH.PR												
ILLKIRCH IUT												
MULHOUSE												
MULHOUSE IUT							1					
STRASBOURG INSA												
STRASBOURG IUFM							1					
<b>Académie de STRASBOURG</b>	<b>2</b>	<b>1</b>	<b>5</b>	<b>1</b>			<b>2</b>					
TOULOUSE 1										1		
TOULOUSE 2												15
TOULOUSE 3												
TOULOUSE 3 IUT A												
TARBES IUT												
TOULOUSE INP							3					
TOULOUSE INP ENSAT												
TOULOUSE INP ENSEEIH												
TOULOUSE INP ENSIACE												
ALBI CUFR												
TOULOUSE INSA												
<b>Académie de TOULOUSE</b>							<b>3</b>			<b>1</b>		<b>15</b>
PARIS 10	1	3	10							8		
PARIS 11												
ORSAY IUT												
CACHAN IUT												
EVRY												
EVRY IUT												
CERGY-PONTOISE								1	8			
VERSAILLES IUFM								2	3			
VERSAILLES ST-QUENT.												
VELIZY IUT												
CERGY ENSEA												
PARIS ECOLE CENTRALE												
EVRY ENSIE												
<b>Académie de VERSAILLES</b>	<b>1</b>	<b>3</b>	<b>10</b>					<b>3</b>	<b>19</b>			
<b>TOTAL GENERAL</b>	<b>15</b>	<b>13</b>	<b>64</b>	<b>10</b>	<b>4</b>	<b>24</b>	<b>10</b>	<b>21</b>	<b>109</b>	<b>3</b>	<b>3</b>	<b>56</b>

**Répartition des candidatures sur poste PR,  
par établissement, section du CNU et type de recrutement (Campagne 2007 - 1ère session)**

**Groupe 03b du CNU : langues**

Etablissement	Section 11			Section 12			Section 13		Section 14			Section 15	
	Emp	Mut	Conc	Emp	Mut	Conc	Emp	Conc	Emp	Mut	Conc	Emp	Conc
AIX-MARSEILLE 1	2		6						1	1	1		
AIX-MARSEILLE 1 IUFM													
AIX-MARSEILLE 2													
AIX-MARSEILLE 2 IUT													
AIX-MARSEILLE 3													
AIX-MARSEILLE 3 IUT													
AVIGNON									1		1		
MARSEILLE E.C.													
<b>Académie d'AMIENS</b>	<b>2</b>		<b>6</b>						<b>2</b>	<b>1</b>	<b>2</b>		
AMIENS													
LAON IUT													
COMPIEGNE													
<b>Académie d'AMIENS</b>													
ANTILLES-GUYANE	1								1				
KOUROU IUT													
GUYANE IUFM													
<b>Académie des ANTILLES</b>	<b>1</b>								<b>1</b>				
BESANCON	1		1										
BELFORT IUT													
UT BELFORT-MONTBELIARD													
BESANCON ENS MECA													
BESANCON IUFM													
<b>Académie de BESANCON</b>	<b>1</b>		<b>1</b>										
BORDEAUX 1													
BORDEAUX 2													
BORDEAUX 3									1		3	1	3
PAU	1		4						1	1	1		
BORDEAUX IEP													
BORDEAUX ENSIERB													
BORDEAUX IUFM	1		3										
<b>Académie de BORDEAUX</b>	<b>2</b>		<b>7</b>						<b>2</b>	<b>1</b>	<b>4</b>	<b>1</b>	<b>3</b>
CAEN	1	1	3										
CAEN ENSI													
<b>Académie de CAEN</b>	<b>1</b>	<b>1</b>	<b>3</b>										
CLERMONT 1													
AUBIERE IUT													
CLERMONT 2	1	1	2						2		3		
MONTLUCON IUT													
CLERMONT ENS CHIMIE													
<b>Académie de CLERMONT</b>	<b>1</b>	<b>1</b>	<b>2</b>						<b>2</b>		<b>3</b>		
PARIS 8									1	1	1		
PARIS 12	1	1	8						1		2		
PARIS 13	1		2										
MARNE LA VALLEE													
CACHAN ENS													
<b>Académie de CRETEIL</b>	<b>2</b>	<b>1</b>	<b>10</b>						<b>2</b>	<b>1</b>	<b>3</b>		
DIJON	2	2	22						1		7		
DIJON ENSBANA													
DIJON IUT													
<b>Académie de DIJON</b>	<b>2</b>	<b>2</b>	<b>22</b>						<b>1</b>		<b>7</b>		

**Répartition des candidatures sur poste **PR**,**  
**par établissement, section du CNU et type de recrutement (Campagne 2007 - 1ère session)**  
**Groupe 03b du CNU : langues**

Etablissement	Section 11			Section 12			Section 13		Section 14			Section 15	
	Emp	Mut	Conc	Emp	Mut	Conc	Emp	Conc	Emp	Mut	Conc	Emp	Conc
GRENOBLE 1													
GRENOBLE 1 IUT A													
GRENOBLE 1 IUFM													
GRENOBLE 2													
GRENOBLE 3	1												
GRENOBLE INP													
CHAMBERY	1	1	5										
Académie de GRENOBLE	2	1	5										
LA REUNION													
Académie de LA REUNION													
LILLE 1													
LILLE 1 IUT A													
LILLE 2													
LILLE 3	2			2			1						
LILLE 3 IUT B			2		1	4		2					
ARTOIS	1												
LENS IUT			4										
LITTORAL													
VALENCIENNES	1												
VALENCIENNES IUT			3										
LILLE ECOLE CENTRALE													
ROUBAIX ENSAIT													
LILLE IUFM													
Académie de LILLE	4		9	2	1	4	1	2					
LIMOGES									1		1		
LIMOGES ENSCI													
Académie de LIMOGES									1		1		
LYON 1													
LYON 1 IUFM													
LYON 2	1		1										
LYON 3													
ST ETIENNE	1		4										
ST ETIENNE IUT													
LYON IEP													
LYON ENS													
LYON ENS LSH	1		2										
LYON LYON ENSSIB													
LYON ECOLE CENTRALE													
LYON INSA													
Académie de LYON	3		7										

**Répartition des candidatures sur poste PR,  
par établissement, section du CNU et type de recrutement (Campagne 2007 - 1ère session)**

**Groupe 03b du CNU : langues**

Etablissement	Section 11			Section 12			Section 13		Section 14			Section 15	
	Emp	Mut	Conc	Emp	Mut	Conc	Emp	Conc	Emp	Mut	Conc	Emp	Conc
MONTPELLIER 1													
MONTPELLIER 2													
MONTPELLIER IUT													
MONTPELLIER 3	1	1	2										
NIMES CUFR													
PERPIGNAN	1		3										
MONTPELLIER ENSC													
MONTPELLIER IUFM													
<b>Académie de MONTPELLIER</b>	<b>2</b>	<b>1</b>	<b>5</b>										
NANCY 1													
NANCY-BRABOIS IUT													
LONGWY IUT													
NANCY 2													
NANCY INPL													
NANCY INPL ENSMIN													
NANCY INPL ENSIC													
METZ				1		5							
METZ IUT													
<b>Académie de NANCY-METZ</b>				<b>1</b>		<b>5</b>							
NANTES	2	1	7										
NANTES EPU													
NANTES IUFM													
LE MANS													
LE MANS IUT													
ANGERS	1		4										
NANTES ECOLE CENTRALE													
<b>Académie de NANTES</b>	<b>3</b>	<b>1</b>	<b>11</b>										
NICE	1	1	1						1		4		
NICE IUT													
TOULON													
TOULON IUT													
<b>Académie de NICE</b>	<b>1</b>	<b>1</b>	<b>1</b>						<b>1</b>		<b>4</b>		
ORLEANS													
ORLEANS IUT													
BOURGES IUT													
TOURS	1	1	2	1		5			1		1		
TOURS IUT													
BLOIS IUT													
BLOIS ENIVL													
BOURGES ENSI													
ORLEANS-TOURS IUFM													
<b>Académie d'ORLEANS-TOURS</b>	<b>1</b>	<b>1</b>	<b>2</b>	<b>1</b>		<b>5</b>			<b>1</b>		<b>1</b>		



**Répartition des candidatures sur poste **PR**,  
par établissement, section du CNU et type de recrutement (Campagne 2007 - 1ère session)**

**Groupe 03b du CNU : langues**

Etablissement	Section 11			Section 12			Section 13		Section 14			Section 15	
	Emp	Mut	Conc	Emp	Mut	Conc	Emp	Conc	Emp	Mut	Conc	Emp	Conc
POLYNESIE													
NOUVELLE CALEDONIE												1	1
<b>POLYNESIE</b>												1	1
PARIS 1													
PARIS 2													
PARIS 3	3	5	8										
PARIS 4	2	3	11										
PARIS 5													
PARIS 6													
PARIS 7	1	1	2	1	2	7							
PARIS DAUPHINE													
PARIS INALCO							1	1				5	12
PARIS ENSAM													
PARIS IPG													
PARIS ENS CHIMIE													
PARIS CNAM													
PARIS ENS													
PARIS IEP													
PARIS INRP													
<b>Académie de PARIS</b>	6	9	21	1	2	7	1	1				5	12
POITIERS													
LA ROCHELLE									1		2		
<b>Académie de POITIERS</b>									1		2		
REIMS	2			2	1	10							
TROYES UT													
<b>Académie de REIMS</b>	2			2	1	10							
RENNES 1													
LANNION ENSSAT													
RENNES 1 IUT													
RENNES 2	3		5						2	2	3		
BREST	1		1										
BRETAGNE-SUD									1		1		
VANNES IUT													
RENNES INSA													
RENNES ENS CHIMIE													
<b>Académie de RENNES</b>	4		6						3	2	4		
ROUEN									2		3		
LE HAVRE													
LE HAVRE IUT													
<b>Académie de ROUEN</b>									2		3		

**Répartition des candidatures sur poste PR,  
par établissement, section du CNU et type de recrutement (Campagne 2007 - 1ère session)**

**Groupe 03b du CNU : langues**

Etablissement	Section 11			Section 12			Section 13		Section 14			Section 15	
	Emp	Mut	Conc	Emp	Mut	Conc	Emp	Conc	Emp	Mut	Conc	Emp	Conc
STRASBOURG 1													
STRASBOURG 1 OBS.													
STRASBOURG 1 EECPM													
STRASBOURG 1 ENS PHY													
STRASBOURG 2	2			1	1	2						1	2
STRASBOURG 2 I.TH.CA													
STRASBOURG 2 I.TH.PR													
ILLKIRCH IUT													
MULHOUSE				2	1	4							
MULHOUSE IUT													
STRASBOURG INSA													
STRASBOURG IUFM	1		1										
<b>Académie de STRASBOURG</b>	<b>3</b>		<b>1</b>	<b>3</b>	<b>2</b>	<b>6</b>						<b>1</b>	<b>2</b>
TOULOUSE 1	1		2										
TOULOUSE 2	2	2	3				1	1	1		3	1	1
TOULOUSE 3													
TOULOUSE 3 IUT A													
TARBES IUT													
TOULOUSE INP													
TOULOUSE INP ENSAT													
TOULOUSE INP ENSEIHC													
TOULOUSE INP ENSIACE													
ALBI CUFR													
TOULOUSE INSA													
<b>Académie de TOULOUSE</b>	<b>3</b>	<b>2</b>	<b>5</b>				<b>1</b>	<b>1</b>	<b>1</b>		<b>3</b>	<b>1</b>	<b>1</b>
PARIS 10	2	1	8						3	1	7		
PARIS 11													
ORSAY IUT													
CACHAN IUT													
EVRY													
EVRY IUT													
CERGY-PONTOISE	1	1	5										
VERSAILLES IUFM													
VERSAILLES ST-QUENT.													
VELIZY IUT													
CERGY ENSEA													
PARIS ECOLE CENTRALE													
EVRY ENSIIE													
<b>Académie de VERSAILLES</b>	<b>3</b>	<b>2</b>	<b>13</b>						<b>3</b>	<b>1</b>	<b>7</b>		
<b>TOTAL GENERAL</b>	<b>49</b>	<b>23</b>	<b>137</b>	<b>10</b>	<b>6</b>	<b>37</b>	<b>3</b>	<b>4</b>	<b>23</b>	<b>6</b>	<b>44</b>	<b>9</b>	<b>19</b>

**Répartition des candidatures sur poste PR,**  
**par établissement, section du CNU et type de recrutement (Campagne 2007 - 1ère session)**  
**Groupe 04a du CNU : sciences humaines**

Établissement	Section 16			Section 17			Section 18			Section 19			
	Emp	Mut	Conc	Emp	Mut	Conc	Emp	Mut	Conc	Emp	Mut	Det	Conc
AIX-MARSEILLE 1	1		2	1	1	5	1		1	1	2		10
AIX-MARSEILLE 1 IUFM													
AIX-MARSEILLE 2													
AIX-MARSEILLE 2 IUT													
AIX-MARSEILLE 3													
AIX-MARSEILLE 3 IUT													
AVIGNON													
MARSEILLE E.C.													
<b>Académie d'AMIENS</b>	<b>1</b>		<b>2</b>	<b>1</b>	<b>1</b>	<b>5</b>	<b>1</b>		<b>1</b>	<b>1</b>	<b>2</b>		<b>10</b>
AMIENS	1		4										
LAON IUT													
COMPIEGNE													
<b>Académie d'AMIENS</b>	<b>1</b>		<b>4</b>										
ANTILLES-GUYANE													
KOUROU IUT													
GUYANE IUFM													
<b>Académie des ANTILLES</b>													
BESANCON	1		2	1		7							
BELFORT IUT													
UT BELFORT-MONTBELIARD													
BESANCON ENS MECA													
BESANCON IUFM													
<b>Académie de BESANCON</b>	<b>1</b>		<b>2</b>	<b>1</b>		<b>7</b>							
BORDEAUX 1													
BORDEAUX 2	1		4										
BORDEAUX 3							1	1	6				
PAU													
BORDEAUX IEP													
BORDEAUX ENSIERB													
BORDEAUX IUFM													
<b>Académie de BORDEAUX</b>	<b>1</b>		<b>4</b>				<b>1</b>	<b>1</b>	<b>6</b>				
CAEN										1	1		9
CAEN ENSI													
<b>Académie de CAEN</b>										<b>1</b>	<b>1</b>		<b>9</b>
CLERMONT 1													
AUBIERE IUT													
CLERMONT 2													
MONTLUCON IUT													
CLERMONT ENS CHIMIE													
<b>Académie de CLERMONT</b>													
PARIS 8							3	5	13				
PARIS 12													
PARIS 13													
MARNE LA VALLEE													
CACHAN ENS													
<b>Académie de CRETEIL</b>							<b>3</b>	<b>5</b>	<b>13</b>				
DIJON	1		1	2		10							
DIJON ENSBANA													
DIJON IUT													
<b>Académie de DIJON</b>	<b>1</b>		<b>1</b>	<b>2</b>		<b>10</b>							

**Répartition des candidatures sur poste PR,**  
**par établissement, section du CNU et type de recrutement (Campagne 2007 - 1ère session)**  
**Groupe 04a du CNU : sciences humaines**

Établissement	Section 16			Section 17			Section 18			Section 19			
	Emp	Mut	Conc	Emp	Mut	Conc	Emp	Mut	Conc	Emp	Mut	Det	Conc
GRENOBLE 1													
GRENOBLE 1 IUT A													
GRENOBLE 1 IUFM													
GRENOBLE 2	2		6	1		9				1			7
GRENOBLE 3							1	1	3				
GRENOBLE INP													
CHAMBERY													
Académie de GRENOBLE	2		6	1		9	1	1	3	1			7
LA REUNION													
Académie de LA REUNION													
LILLE 1										2	1		12
LILLE 1 IUT A													
LILLE 2													
LILLE 3	2			2									
LILLE 3 IUT B	1		5		2	15							
ARTOIS			2										
LENS IUT													
LITTORAL													
VALENCIENNES													
VALENCIENNES IUT													
LILLE ECOLE CENTRALE													
ROUBAIX ENSAIT													
LILLE IUFM													
Académie de LILLE	3		7	2	2	15				2	1		12
LIMOGES													
LIMOGES ENSCI													
Académie de LIMOGES													
LYON 1													
LYON 1 IUFM													
LYON 2										1			3
LYON 3				1		4							
ST ETIENNE													
ST ETIENNE IUT													
LYON IEP													
LYON ENS													
LYON ENS LSH													
LYON LYON ENSSIB													
LYON ECOLE CENTRALE													
LYON INSA													
Académie de LYON				1		4				1			3

**Répartition des candidatures sur poste PR,**  
**par établissement, section du CNU et type de recrutement (Campagne 2007 - 1ère session)**  
**Groupe 04a du CNU : sciences humaines**

Établissement	Section 16			Section 17			Section 18			Section 19			
	Emp	Mut	Conc	Emp	Mut	Conc	Emp	Mut	Conc	Emp	Mut	Det	Conc
MONTPELLIER 1													
MONTPELLIER 2													
MONTPELLIER IUT													
MONTPELLIER 3				1		4	1	2	3				
NIMES CUFR	1	1	6										
PERPIGNAN													
MONTPELLIER ENSC													
MONTPELLIER IUFM													
<b>Académie de MONTPELLIER</b>	<b>1</b>	<b>1</b>	<b>6</b>	<b>1</b>		<b>4</b>	<b>1</b>	<b>2</b>	<b>3</b>				
NANCY 1													
NANCY-BRABOIS IUT													
LONGWY IUT													
NANCY 2	1		3							1			6
NANCY INPL													
NANCY INPL ENSMIN													
NANCY INPL ENSIC													
METZ	1		4				1		3	1			6
METZ IUT													
<b>Académie de NANCY-METZ</b>	<b>2</b>		<b>7</b>				<b>1</b>		<b>3</b>	<b>2</b>			<b>12</b>
NANTES	2		2	1	1	6							
NANTES EPU													
NANTES IUFM													
LE MANS													
LE MANS IUT													
ANGERS	1		3										
NANTES ECOLE CENTRALE													
<b>Académie de NANTES</b>	<b>3</b>		<b>5</b>	<b>1</b>	<b>1</b>	<b>6</b>							
NICE	1		4										
NICE IUT													
TOULON													
TOULON IUT													
<b>Académie de NICE</b>	<b>1</b>		<b>4</b>										
ORLEANS													
ORLEANS IUT													
BOURGES IUT													
TOURS													
TOURS IUT													
BLOIS IUT													
BLOIS ENIVL													
BOURGES ENSI													
ORLEANS-TOURS IUFM													
<b>Académie d'ORLEANS-TOURS</b>													

**Répartition des candidatures sur poste PR,**  
**par établissement, section du CNU et type de recrutement (Campagne 2007 - 1ère session)**  
**Groupe 04a du CNU : sciences humaines**

Établissement	Section 16			Section 17			Section 18			Section 19			
	Emp	Mut	Conc	Emp	Mut	Conc	Emp	Mut	Conc	Emp	Mut	Det	Conc
POLYNESIE													
NOUVELLE CALEDONIE													
<b>POLYNESIE</b>													
PARIS 1				1	3	7	1	1	6	1			2
PARIS 2													
PARIS 3							2	4	13	1	1		6
PARIS 4				1	3	2				2	11	2	8
PARIS 5	2	1	6										
PARIS 6													
PARIS 7	1	3	8							2	3		14
PARIS DAUPHINE													
PARIS INALCO													
PARIS ENSAM													
PARIS IPG													
PARIS ENS CHIMIE													
PARIS CNAM													
PARIS ENS										1	4	2	3
PARIS IEP										1	1		2
PARIS INRP													
<b>Académie de PARIS</b>	<b>3</b>	<b>4</b>	<b>14</b>	<b>2</b>	<b>6</b>	<b>9</b>	<b>3</b>	<b>5</b>	<b>19</b>	<b>8</b>	<b>20</b>	<b>4</b>	<b>35</b>
POITIERS	2		8							1			7
LA ROCHELLE													
<b>Académie de POITIERS</b>	<b>2</b>		<b>8</b>							<b>1</b>			<b>7</b>
REIMS	2		6										
TROYES UT													
<b>Académie de REIMS</b>	<b>2</b>		<b>6</b>										
RENNES 1													
LANNION ENSSAT													
RENNES 1 IUT													
RENNES 2	1		4				1		3	1			9
BREST													
BRETAGNE-SUD													
VANNES IUT													
RENNES INSA													
RENNES ENS CHIMIE													
<b>Académie de RENNES</b>	<b>1</b>		<b>4</b>				<b>1</b>		<b>3</b>	<b>1</b>			<b>9</b>
ROUEN	1		3										
LE HAVRE										1			7
LE HAVRE IUT													
<b>Académie de ROUEN</b>	<b>1</b>		<b>3</b>							<b>1</b>			<b>7</b>

**Répartition des candidatures sur poste PR,**  
**par établissement, section du CNU et type de recrutement (Campagne 2007 - 1ère session)**  
**Groupe 04a du CNU : sciences humaines**

Établissement	Section 16			Section 17			Section 18			Section 19			
	Emp	Mut	Conc	Emp	Mut	Conc	Emp	Mut	Conc	Emp	Mut	Det	Conc
STRASBOURG 1	1		4										
STRASBOURG 1 OBS.													
STRASBOURG 1 EECPM													
STRASBOURG 1 ENS PHY													
STRASBOURG 2							2	1	5	1			12
STRASBOURG 2 I.TH.CA													
STRASBOURG 2 I.TH.PR													
ILLKIRCH IUT													
MULHOUSE													
MULHOUSE IUT													
STRASBOURG INSA							1	1	1				
STRASBOURG IUFM													
<b>Académie de STRASBOURG</b>	<b>1</b>		<b>4</b>				<b>3</b>	<b>2</b>	<b>6</b>	<b>1</b>			<b>12</b>
TOULOUSE 1													
TOULOUSE 2	1		4										
TOULOUSE 3													
TOULOUSE 3 IUT A													
TARBES IUT													
TOULOUSE INP													
TOULOUSE INP ENSAT													
TOULOUSE INP ENSEIHH													
TOULOUSE INP ENSIACE													
ALBI CUFR													
TOULOUSE INSA													
<b>Académie de TOULOUSE</b>	<b>1</b>		<b>4</b>										
PARIS 10				1	2	7							
PARIS 11													
ORSAY IUT													
CACHAN IUT													
EVRY													
EVRY IUT													
CERGY-PONTOISE													
VERSAILLES IUFM													
VERSAILLES ST-QUENT.										1	2		11
VELIZY IUT													
CERGY ENSEA													
PARIS ECOLE CENTRALE													
EVRY ENSIIE													
<b>Académie de VERSAILLES</b>				<b>1</b>	<b>2</b>	<b>7</b>				<b>1</b>	<b>2</b>		<b>11</b>
<b>TOTAL GENERAL</b>	<b>28</b>	<b>5</b>	<b>91</b>	<b>13</b>	<b>12</b>	<b>76</b>	<b>15</b>	<b>16</b>	<b>57</b>	<b>21</b>	<b>26</b>	<b>4</b>	<b>134</b>

**Répartition des candidatures sur poste PR,**  
**par établissement, section du CNU et type de recrutement (Campagne 2007 - 1ère session)**  
**Groupe 04b du CNU : histoire-géographie**

Établissement	Section 20			Section 21			Section 22			Section 23			Section 24		
	Emp	Mut	Conc	Emp	Mut	Conc	Emp	Mut	Conc	Emp	Mut	Conc	Emp	Mut	Conc
AIX-MARSEILLE 1	1	2	10				1		5						
AIX-MARSEILLE 1 IUFM															
AIX-MARSEILLE 2															
AIX-MARSEILLE 2 IUT															
AIX-MARSEILLE 3													1	1	2
AIX-MARSEILLE 3 IUT															
AVIGNON															
MARSEILLE E.C.															
Académie d'AMIENS	1	2	10				1		5				1	1	2
AMIENS															
LAON IUT															
COMPIEGNE															
Académie d'AMIENS															
ANTILLES-GUYANE							1			1		1			
KOUROU IUT															
GUYANE IUFM															
Académie des ANTILLES							1			1		1			
BESANCON										1		2			
BELFORT IUT															
UT BELFORT-MONTBELIARD															
BESANCON ENS MECA															
BESANCON IUFM															
Académie de BESANCON										1		2			
BORDEAUX 1															
BORDEAUX 2															
BORDEAUX 3										1		2			
PAU				1											
BORDEAUX IEP							1		4						
BORDEAUX ENSIERB															
BORDEAUX IUFM															
Académie de BORDEAUX				1			1		4	1		2			
CAEN										2		10			
CAEN ENSI															
Académie de CAEN										2		10			
CLERMONT 1															
AUBIERE IUT															
CLERMONT 2				1		3				2		4			
MONTLUCON IUT															
CLERMONT ENS CHIMIE															
Académie de CLERMONT				1		3				2		4			
PARIS 8				1		8									
PARIS 12							1		4						
PARIS 13															
MARNE LA VALLEE				1		6	1	2	10	1	3	8			
CACHAN ENS															
Académie de CRETEIL				2		14	2	2	14	1	3	8			



**Répartition des candidatures sur poste PR,**  
**par établissement, section du CNU et type de recrutement (Campagne 2007 - 1ère session)**  
**Groupe 04b du CNU : histoire-géographie**

Établissement	Section 20			Section 21			Section 22			Section 23			Section 24		
	Emp	Mut	Conc	Emp	Mut	Conc	Emp	Mut	Conc	Emp	Mut	Conc	Emp	Mut	Conc
DIJON				1		7									
DIJON ENSBANA															
DIJON IUT															
<b>Académie de DIJON</b>				<b>1</b>		<b>7</b>									
GRENOBLE 1															
GRENOBLE 1 IUT A															
GRENOBLE 1 IUFM															
GRENOBLE 2				1		2	1		1						
GRENOBLE 3															
GRENOBLE INP															
CHAMBERY							1	1	8						
<b>Académie de GRENOBLE</b>				<b>1</b>		<b>2</b>	<b>2</b>	<b>1</b>	<b>9</b>						
LA REUNION										1	1	4			
<b>Académie de LA REUNION</b>										<b>1</b>	<b>1</b>	<b>4</b>			
LILLE 1	1	2	12										1		7
LILLE 1 IUT A															
LILLE 2															
LILLE 3				3											
LILLE 3 IUT B					1	14									
ARTOIS										1					
LENS IUT												2			
LITTORAL															
VALENCIENNES				1											
VALENCIENNES IUT						5									
LILLE ECOLE CENTRALE															
ROUBAIX ENSAIT															
LILLE IUFM															
<b>Académie de LILLE</b>	<b>1</b>	<b>2</b>	<b>12</b>	<b>4</b>	<b>1</b>	<b>19</b>				<b>1</b>		<b>2</b>	<b>1</b>		<b>7</b>
LIMOGES				1		2				1		1			
LIMOGES ENSCI															
<b>Académie de LIMOGES</b>				<b>1</b>		<b>2</b>				<b>1</b>		<b>1</b>			
LYON 1															
LYON 1 IUFM															
LYON 2	2	2	24	1		3	1		6						
LYON 3															
ST ETIENNE															
ST ETIENNE IUT															
LYON IEP															
LYON ENS															
LYON ENS LSH															
LYON LYON ENSSIB															
LYON ECOLE CENTRALE															
LYON INSA															
<b>Académie de LYON</b>	<b>2</b>	<b>2</b>	<b>24</b>	<b>1</b>		<b>3</b>	<b>1</b>		<b>6</b>						

**Répartition des candidatures sur poste PR,**  
**par établissement, section du CNU et type de recrutement (Campagne 2007 - 1ère session)**  
**Groupe 04b du CNU : histoire-géographie**

Établissement	Section 20			Section 21			Section 22			Section 23			Section 24		
	Emp	Mut	Conc	Emp	Mut	Conc	Emp	Mut	Conc	Emp	Mut	Conc	Emp	Mut	Conc
MONTPELLIER 1															
MONTPELLIER 2															
MONTPELLIER IUT															
MONTPELLIER 3	1	1	1	2	1	2				1		3	1		7
NIMES CUFR															
PERPIGNAN				1	1	4									
MONTPELLIER ENSC															
MONTPELLIER IUFM															
<b>Académie de MONTPELLIER</b>	<b>1</b>	<b>1</b>	<b>1</b>	<b>3</b>	<b>2</b>	<b>6</b>				<b>1</b>		<b>3</b>	<b>1</b>		<b>7</b>
NANCY 1															
NANCY-BRABOIS IUT															
LONGWY IUT															
NANCY 2				3	1	6				1					
NANCY INPL															
NANCY INPL ENSMIN															
NANCY INPL ENSIC															
METZ										1		5			
METZ IUT															
<b>Académie de NANCY-METZ</b>				<b>3</b>	<b>1</b>	<b>6</b>				<b>2</b>		<b>5</b>			
NANTES										1		3			
NANTES EPU															
NANTES IUFM															
LE MANS							1		10	1		3			
LE MANS IUT															
ANGERS				1		1									
NANTES ECOLE CENTRALE															
<b>Académie de NANTES</b>				<b>1</b>		<b>1</b>	<b>1</b>		<b>10</b>	<b>2</b>		<b>6</b>			
NICE										1					
NICE IUT															
TOULON															
TOULON IUT															
<b>Académie de NICE</b>										<b>1</b>					
ORLEANS										1		8			
ORLEANS IUT															
BOURGES IUT															
TOURS										1		3	1		2
TOURS IUT															
BLOIS IUT															
BLOIS ENIVL															
BOURGES ENSI															
ORLEANS-TOURS IUFM															
<b>Académie d'ORLEANS-TOURS</b>										<b>2</b>		<b>11</b>	<b>1</b>		<b>2</b>

**Répartition des candidatures sur poste PR,**  
**par établissement, section du CNU et type de recrutement (Campagne 2007 - 1ère session)**  
 **Groupe 04b du CNU : histoire-géographie**

Établissement	Section 20			Section 21			Section 22			Section 23			Section 24		
	Emp	Mut	Conc	Emp	Mut	Conc	Emp	Mut	Conc	Emp	Mut	Conc	Emp	Mut	Conc
POLYNESIE															
NOUVELLE CALEDONIE															
<b>POLYNESIE</b>															
PARIS 1	1		6				1	2	4	1	5	9			
PARIS 2							1	1	2						
PARIS 3															
PARIS 4				2		2	1	1	2	1	5	2			
PARIS 5															
PARIS 6															
PARIS 7										1	2	4			
PARIS DAUPHINE															
PARIS INALCO							2		3	1	1	4			
PARIS ENSAM															
PARIS IPG															
PARIS ENS CHIMIE															
PARIS CNAM															
PARIS ENS										1	4	1			
PARIS IEP							2	10	20						
PARIS INRP							1	1	2						
<b>Académie de PARIS</b>	<b>1</b>		<b>6</b>	<b>2</b>		<b>2</b>	<b>8</b>	<b>15</b>	<b>33</b>	<b>5</b>	<b>17</b>	<b>20</b>			
POITIERS							1		11	1		6			
LA ROCHELLE				1		2									
<b>Académie de POITIERS</b>				<b>1</b>		<b>2</b>	<b>1</b>		<b>11</b>	<b>1</b>		<b>6</b>			
REIMS				1		4									
TROYES UT															
<b>Académie de REIMS</b>				<b>1</b>		<b>4</b>									
RENNES 1															
LANNION ENSSAT															
RENNES 1 IUT															
RENNES 2				1			3		9						
BREST										1		5			
BRETAGNE-SUD															
VANNES IUT															
RENNES INSA															
RENNES ENS CHIMIE															
<b>Académie de RENNES</b>				<b>1</b>			<b>3</b>		<b>9</b>	<b>1</b>		<b>5</b>			
ROUEN				1	1	2	1		2	1	1	6			
LE HAVRE															
LE HAVRE IUT															
<b>Académie de ROUEN</b>				<b>1</b>	<b>1</b>	<b>2</b>	<b>1</b>		<b>2</b>	<b>1</b>	<b>1</b>	<b>6</b>			

**Répartition des candidatures sur poste PR,**  
**par établissement, section du CNU et type de recrutement (Campagne 2007 - 1ère session)**  
**Groupe 04b du CNU : histoire-géographie**

Établissement	Section 20			Section 21			Section 22			Section 23			Section 24		
	Emp	Mut	Conc	Emp	Mut	Conc	Emp	Mut	Conc	Emp	Mut	Conc	Emp	Mut	Conc
STRASBOURG 1										3	1	2			
STRASBOURG 1 OBS.															
STRASBOURG 1 EECPM															
STRASBOURG 1 ENS PHY															
STRASBOURG 2				2		2									
STRASBOURG 2 I.TH.CA															
STRASBOURG 2 I.TH.PR															
ILLKIRCH IUT															
MULHOUSE				1		6									
MULHOUSE IUT															
STRASBOURG INSA															
STRASBOURG IUFM															
<b>Académie de STRASBOURG</b>				<b>3</b>		<b>8</b>				<b>3</b>	<b>1</b>	<b>2</b>			
TOULOUSE 1															
TOULOUSE 2							2		6				1	1	10
TOULOUSE 3															
TOULOUSE 3 IUT A															
TARBES IUT															
TOULOUSE INP															
TOULOUSE INP ENSAT															
TOULOUSE INP ENSEEIH															
TOULOUSE INP ENSIACE															
ALBI CUFR										1	2	5			
TOULOUSE INSA															
<b>Académie de TOULOUSE</b>							<b>2</b>		<b>6</b>	<b>1</b>	<b>2</b>	<b>5</b>	<b>1</b>	<b>1</b>	<b>10</b>
PARIS 10				1	3	1							1	4	6
PARIS 11															
ORSAY IUT															
CACHAN IUT															
EVRY															
EVRY IUT															
CERGY-PONTOISE															
VERSAILLES IUFM															
VERSAILLES ST-QUENT.															
VELIZY IUT															
CERGY ENSEA															
PARIS ECOLE CENTRALE															
EVRY ENSIIE															
<b>Académie de VERSAILLES</b>				<b>1</b>	<b>3</b>	<b>1</b>							<b>1</b>	<b>4</b>	<b>6</b>
<b>TOTAL GENERAL</b>	<b>6</b>	<b>7</b>	<b>53</b>	<b>29</b>	<b>8</b>	<b>82</b>	<b>24</b>	<b>18</b>	<b>109</b>	<b>31</b>	<b>25</b>	<b>103</b>	<b>6</b>	<b>6</b>	<b>34</b>

**Répartition des candidatures sur poste PR,**  
**par établissement, section du CNU et type de recrutement (Campagne 2007 - 1ère session)**  
**Groupe 14 : groupe interdisciplinaire, staps et Groupe 20: théologie**

Établissement	Section 70			Section 71			Section 72		Section 73			STAPS			Théologie		
	Emp	Mut	Conc	Emp	Mut	Conc	Emp	Conc	Emp	Mut	Conc	Emp	Mut	Conc	Emp	Mut	Conc
AIX-MARSEILLE 1																	
AIX-MARSEILLE 1 IUFM				1		4											
AIX-MARSEILLE 2												1		3			
AIX-MARSEILLE 2 IUT																	
AIX-MARSEILLE 3																	
AIX-MARSEILLE 3 IUT																	
AVIGNON																	
MARSEILLE E.C.																	
<b>Académie d'AMIENS</b>				1		4						1		3			
AMIENS	1	1	1														
LAON IUT																	
COMPIEGNE																	
<b>Académie d'AMIENS</b>	1	1	1														
ANTILLES-GUYANE												1		1			
KOUROU IUT																	
GUYANE IUFM																	
<b>Académie des ANTILLES</b>												1		1			
BESANCON																	
BELFORT IUT	1		1														
UT BELFORT-MONTBELIARD																	
BESANCON ENS MECA																	
BESANCON IUFM																	
<b>Académie de BESANCON</b>	1		1														
BORDEAUX 1																	
BORDEAUX 2	1		1														
BORDEAUX 3																	
PAU																	
BORDEAUX IEP																	
BORDEAUX ENSIERB																	
BORDEAUX IUFM																	
<b>Académie de BORDEAUX</b>	1		1														
CAEN	1		2									1		6			
CAEN ENSI																	
<b>Académie de CAEN</b>	1		2									1		6			
CLERMONT 1																	
AUBIERE IUT																	
CLERMONT 2																	
MONTLUCON IUT																	
CLERMONT ENS CHIMIE																	
<b>Académie de CLERMONT</b>																	
PARIS 8	2	1	10														
PARIS 12												1					
PARIS 13				1	1	3											
MARNE LA VALLEE												1		5			
CACHAN ENS																	
<b>Académie de CRETEIL</b>	2	1	10	1	1	3						2		5			
DIJON																	
DIJON ENSBANA																	
DIJON IUT																	
<b>Académie de DIJON</b>																	

**Répartition des candidatures sur poste PR,**  
**par établissement, section du CNU et type de recrutement (Campagne 2007 - 1ère session)**  
**Groupe 14 : groupe interdisciplinaire, staps et Groupe 20: théologie**

Établissement	Section 70			Section 71			Section 72		Section 73			STAPS			Théologie		
	Emp	Mut	Conc	Emp	Mut	Conc	Emp	Conc	Emp	Mut	Conc	Emp	Mut	Conc	Emp	Mut	Conc
GRENOBLE 1																	
GRENOBLE 1 IUT A																	
GRENOBLE 1 IUFM																	
GRENOBLE 2																	
GRENOBLE 3																	
GRENOBLE INP																	
CHAMBERY																	
Académie de GRENOBLE																	
LA REUNION																	
Académie de LA REUNION																	
LILLE 1																	
LILLE 1 IUT A																	
LILLE 2		1						4									
LILLE 3	1			2													
LILLE 3 IUT B			5			7											
ARTOIS																	
LENS IUT																	
LITTORAL																	
VALENCIENNES												1					
VALENCIENNES IUT														2			
LILLE ECOLE CENTRALE																	
ROUBAIX ENSAIT																	
LILLE IUFM	1							1									
Académie de LILLE	2	1	5	2		7	1	4				1		2			
LIMOGES																	
LIMOGES ENSCI																	
Académie de LIMOGES																	
LYON 1																	
LYON 1 IUFM																	
LYON 2	2		6														
LYON 3									1	1	2						
ST ETIENNE																	
ST ETIENNE IUT																	
LYON IEP				1		2											
LYON ENS																	
LYON ENS LSH																	
LYON LYON ENSSIB				1		4											
LYON ECOLE CENTRALE																	
LYON INSA																	
Académie de LYON	2		6	2		6			1	1	2						

**Répartition des candidatures sur poste PR,**  
**par établissement, section du CNU et type de recrutement (Campagne 2007 - 1ère session)**  
**Groupe 14 : groupe interdisciplinaire, staps et Groupe 20: théologie**

Établissement	Section 70			Section 71			Section 72		Section 73			STAPS			Théologie		
	Emp	Mut	Conc	Emp	Mut	Conc	Emp	Conc	Emp	Mut	Conc	Emp	Mut	Conc	Emp	Mut	Conc
MONTPELLIER 1																	
MONTPELLIER 2																	
MONTPELLIER IUT																	
MONTPELLIER 3	2	3	4														
NIMES CUFR																	
PERPIGNAN																	
MONTPELLIER ENSC																	
MONTPELLIER IUFM																	
<b>Académie de MONTPELLIER</b>	<b>2</b>	<b>3</b>	<b>4</b>														
NANCY 1																	
NANCY-BRABOIS IUT																	
LONGWY IUT																	
NANCY 2				1		1											
NANCY INPL																	
NANCY INPL ENSMIN																	
NANCY INPL ENSIC																	
METZ				1		3									1		2
METZ IUT																	
<b>Académie de NANCY-METZ</b>				<b>2</b>		<b>4</b>									<b>1</b>		<b>2</b>
NANTES																	
NANTES EPU																	
NANTES IUFM	2	1	9														
LE MANS																	
LE MANS IUT																	
ANGERS																	
NANTES ECOLE CENTRALE																	
<b>Académie de NANTES</b>	<b>2</b>	<b>1</b>	<b>9</b>														
NICE																	
NICE IUT																	
TOULON												1	2	3			
TOULON IUT																	
<b>Académie de NICE</b>												<b>1</b>	<b>2</b>	<b>3</b>			
ORLEANS																	
ORLEANS IUT																	
BOURGES IUT																	
TOURS																	
TOURS IUT																	
BLOIS IUT																	
BLOIS ENIVL																	
BOURGES ENSI																	
ORLEANS-TOURS IUFM																	
<b>Académie d'ORLEANS-TOURS</b>																	

**Répartition des candidatures sur poste PR,**  
**par établissement, section du CNU et type de recrutement (Campagne 2007 - 1ère session)**  
**Groupe 14 : groupe interdisciplinaire, staps et Groupe 20: théologie**

Établissement	Section 70			Section 71			Section 72		Section 73			STAPS			Théologie		
	Emp	Mut	Conc	Emp	Mut	Conc	Emp	Conc	Emp	Mut	Conc	Emp	Mut	Conc	Emp	Mut	Conc
POLYNESIE																	
NOUVELLE CALEDONIE																	
<b>POLYNESIE</b>																	
PARIS 1																	
PARIS 2																	
PARIS 3																	
PARIS 4				1	2	5											
PARIS 5																	
PARIS 6																	
PARIS 7																	
PARIS DAUPHINE																	
PARIS INALCO																	
PARIS ENSAM																	
PARIS IPG																	
PARIS ENS CHIMIE																	
PARIS CNAM																	
PARIS ENS																	
PARIS IEP																	
PARIS INRP	2	2	10														
<b>Académie de PARIS</b>	<b>2</b>	<b>2</b>	<b>10</b>	<b>1</b>	<b>2</b>	<b>5</b>											
POITIERS												1		3			
LA ROCHELLE																	
<b>Académie de POITIERS</b>												<b>1</b>		<b>3</b>			
REIMS																	
TROYES UT																	
<b>Académie de REIMS</b>																	
RENNES 1																	
LANNION ENSSAT																	
RENNES 1 IUT																	
RENNES 2	1		3						1		2						
BREST																	
BRETAGNE-SUD																	
VANNES IUT																	
RENNES INSA																	
RENNES ENS CHIMIE																	
<b>Académie de RENNES</b>	<b>1</b>		<b>3</b>						<b>1</b>		<b>2</b>						
ROUEN																	
LE HAVRE																	
LE HAVRE IUT																	
<b>Académie de ROUEN</b>																	



**Répartition des candidatures sur poste PR,**  
**par établissement, section du CNU et type de recrutement (Campagne 2007 - 1ère session)**  
**Groupe 14 : groupe interdisciplinaire, staps et Groupe 20: théologie**

Établissement	Section 70			Section 71			Section 72		Section 73			STAPS			Théologie			
	Emp	Mut	Conc	Emp	Mut	Conc	Emp	Conc	Emp	Mut	Conc	Emp	Mut	Conc	Emp	Mut	Conc	
STRASBOURG 1																		
STRASBOURG 1 OBS.																		
STRASBOURG 1 EECPM																		
STRASBOURG 1 ENS PHY																		
STRASBOURG 2																		
STRASBOURG 2 I.TH.CA																1	1	1
STRASBOURG 2 I.TH.PR																3		4
ILLKIRCH IUT																		
MULHOUSE																		
MULHOUSE IUT																		
STRASBOURG INSA																		
STRASBOURG IUFM																		
<b>Académie de STRASBOURG</b>																4	1	5
TOULOUSE 1																		
TOULOUSE 2																		
TOULOUSE 3																		
TOULOUSE 3 IUT A																		
TARBES IUT																		
TOULOUSE INP																		
TOULOUSE INP ENSAT																		
TOULOUSE INP ENSEIHH																		
TOULOUSE INP ENSIACE																		
ALBI CUFR																		
TOULOUSE INSA																		
<b>Académie de TOULOUSE</b>																		
PARIS 10	2		4									1						
PARIS 11												2	2	12				
ORSAY IUT																		
CACHAN IUT																		
EVRY																		
EVRY IUT																		
CERGY-PONTOISE																		
VERSAILLES IUFM																		
VERSAILLES ST-QUENT.																		
VELIZY IUT																		
CERGY ENSEA																		
PARIS ECOLE CENTRALE																		
EVRY ENSIEH																		
<b>Académie de VERSAILLES</b>	2		4									3	2	12				
<b>TOTAL GENERAL</b>	<b>19</b>	<b>9</b>	<b>56</b>	<b>9</b>	<b>3</b>	<b>29</b>	<b>1</b>	<b>4</b>	<b>2</b>	<b>1</b>	<b>4</b>	<b>11</b>	<b>4</b>	<b>35</b>	<b>5</b>	<b>1</b>	<b>7</b>	

**Répartition des candidatures sur poste PR,**  
**par établissement, section du CNU et type de recrutement (Campagne 2007 - 1ère session)**  
**Groupe 05a :mathématiques, groupe 05b : informatique et groupe 06 du CNU : physique**

Etablissement	Section 25			Section 26			Informatique			Section 28				Section 29			Section 30		
	Emp	Mut	Conc	Emp	Mut	Conc	Emp	Mut	Conc	Emp	Mut	Det	Conc	Emp	Mut	Conc	Emp	Mut	Conc
AIX-MARSEILLE 1	1	1	37	1	1	27				1			2				1		3
AIX-MARSEILLE 1 IUFM				1		10													
AIX-MARSEILLE 2	1	1	16																
AIX-MARSEILLE 2 IUT																			
AIX-MARSEILLE 3	1		22							1			4						
AIX-MARSEILLE 3 IUT																			
AVIGNON																			
MARSEILLE E.C.																			
Académie d'AMIENS	3	2	75	2	1	37				2			6				1		3
AMIENS	1		58							1			7						
LAON IUT																			
COMPIEGNE																			
Académie d'AMIENS	1		58							1			7						
ANTILLES-GUYANE																			
KOUROU IUT																			
GUYANE IUFM																			
Académie des ANTILLES																			
BESANCON	1	1	15																
BELFORT IUT							1		7										
UT BELFORT-MONTBELIARD																			
BESANCON ENS MECA																			
BESANCON IUFM																			
Académie de BESANCON	1	1	15				1		7										
BORDEAUX 1	2	1	27				2	1	30								1		
BORDEAUX 2																			
BORDEAUX 3																			
PAU				1		18													
BORDEAUX IEP																			
BORDEAUX ENSIERB																			
BORDEAUX IUFM				1		10													
Académie de BORDEAUX	2	1	27	2		28	2	1	30								1		
CAEN	2		51				1		7					2		8			
CAEN ENSI							1	1	5					1		3			
Académie de CAEN	2		51				2	1	12					3		11			
CLERMONT 1																			
AUBIERE IUT							1		2	1			5						
CLERMONT 2	1		32	1		8				1			4						
MONTLUCON IUT																			
CLERMONT ENS CHIMIE																			
Académie de CLERMONT	1		32	1		8	1		2	2			9						

**Répartition des candidatures sur poste PR,**  
**par établissement, section du CNU et type de recrutement (Campagne 2007 - 1ère session)**  
**Groupe 05a :mathématiques, groupe 05b : informatique et groupe 06 du CNU : physique**

Etablissement	Section 25			Section 26			Informatique			Section 28				Section 29			Section 30		
	Emp	Mut	Conc	Emp	Mut	Conc	Emp	Mut	Conc	Emp	Mut	Det	Conc	Emp	Mut	Conc	Emp	Mut	Conc
PARIS 8																			
PARIS 12	1		38				1		10										
PARIS 13	1		5							2	2		10				2	1	14
MARNE LA VALLEE							1		8										
CACHAN ENS				2	4	51													
Académie de CRETEIL	2		43	2	4	51	2		18	2	2		10				2	1	14
DIJON				3		58													
DIJON ENSBANA																			
DIJON IUT							1		4										
Académie de DIJON				3		58	1		4										
GRENOBLE 1	2	2	57	1		5	5		34										
GRENOBLE 1 IUT A																			
GRENOBLE 1 IU FM	1	1	28																
GRENOBLE 2							1	1	5										
GRENOBLE 3																			
GRENOBLE INP										1			1						
CHAMBERY	1		11				1		8										
Académie de GRENOBLE	4	3	96	1		5	7	1	47	1			1						
LA REUNION							1		4										
Académie de LA REUNION							1		4										
LILLE 1				1		19	1		9	1			6				1		3
LILLE 1 IUT A							1		6										
LILLE 2																			
LILLE 3																			
LILLE 3 IUT B																			
ARTOIS	1																		
LENS IUT			15				1												
LITTORAL									6										
VALENCIENNES																			
VALENCIENNES IUT																			
LILLE ECOLE CENTRALE																			
ROUBAIX ENSAIT																			
LILLE IU FM																			
Académie de LILLE	1		15	1		19	3		21	1			6				1		3
LIMOGES							2		13										
LIMOGES ENSCI																			
Académie de LIMOGES							2		13										

**Répartition des candidatures sur poste PR,**  
**par établissement, section du CNU et type de recrutement (Campagne 2007 - 1ère session)**  
**Groupe 05a :mathématiques, groupe 05b : informatique et groupe 06 du CNU : physique**

Etablissement	Section 25			Section 26			Informatique			Section 28				Section 29			Section 30		
	Emp	Mut	Conc	Emp	Mut	Conc	Emp	Mut	Conc	Emp	Mut	Det	Conc	Emp	Mut	Conc	Emp	Mut	Conc
LYON 1	2	5	68	2	1	24				1			9	3		18	1		5
LYON 1 IUFM										1	1		4						
LYON 2																			
LYON 3																			
ST ETIENNE	1	1	16																
ST ETIENNE IUT																			
LYON IEP																			
LYON ENS	1		14				1	3	14	1			5						
LYON ENS LSH																			
LYON LYON ENSSIB																			
LYON ECOLE CENTRALE																			
LYON INSA				1		8				2			9						
Académie de LYON	4	6	98	3	1	32	1	3	14	5	1		27	3		18	1		5
MONTPELLIER 1																			
MONTPELLIER 2							1		12	1			8						
MONTPELLIER IUT										1			8						
MONTPELLIER 3																			
NIMES CUFR																			
PERPIGNAN							1		7										
MONTPELLIER ENSC																			
MONTPELLIER IUFM																			
Académie de MONTPELLIER							2		19	2			16						
NANCY 1	2		58	1	1	14	2		22	1		1	10				1		2
NANCY-BRABOIS IUT																			
LONGWY IUT																			
NANCY 2							1		12										
NANCY INPL																			
NANCY INPL ENSMIN										1			4						
NANCY INPL ENSIC																			
METZ										1			1						
METZ IUT																			
Académie de NANCY-METZ	2		58	1	1	14	3		34	3		1	15				1		2

**Répartition des candidatures sur poste PR,**  
**par établissement, section du CNU et type de recrutement (Campagne 2007 - 1ère session)**  
**Groupe 05a :mathématiques, groupe 05b : informatique et groupe 06 du CNU : physique**

Etablissement	Section 25			Section 26			Informatique			Section 28				Section 29			Section 30		
	Emp	Mut	Conc	Emp	Mut	Conc	Emp	Mut	Conc	Emp	Mut	Det	Conc	Emp	Mut	Conc	Emp	Mut	Conc
NANTES				1		19	1	1	2										
NANTES EPU							1		6										
NANTES IUFM																			
LE MANS							1	1	3	1			3						
LE MANS IUT																			
ANGERS																			
NANTES ECOLE CENTRALE																			
<b>Académie de NANTES</b>				<b>1</b>		<b>19</b>	<b>3</b>	<b>2</b>	<b>11</b>	<b>1</b>			<b>3</b>						
NICE	1	3	58	1	3	20	2	2	18	1			2	1		4			
NICE IUT																			
TOULON							1		6										
TOULON IUT																			
<b>Académie de NICE</b>	<b>1</b>	<b>3</b>	<b>58</b>	<b>1</b>	<b>3</b>	<b>20</b>	<b>3</b>	<b>2</b>	<b>24</b>	<b>1</b>			<b>2</b>	<b>1</b>		<b>4</b>			
ORLEANS	1	1	30	1		19	1		11										
ORLEANS IUT							1		10										
BOURGES IUT																			
TOURS							1		10					1	1	14			
TOURS IUT																			
BLOIS IUT										1	1		4						
BLOIS ENIVL																			
BOURGES ENSI																			
ORLEANS-TOURS IUFM																			
<b>Académie d'ORLEANS-TOURS</b>	<b>1</b>	<b>1</b>	<b>30</b>	<b>1</b>		<b>19</b>	<b>3</b>		<b>31</b>	<b>1</b>	<b>1</b>		<b>4</b>	<b>1</b>	<b>1</b>	<b>14</b>			
POLYNESIE							1	1	5										
NOUVELLE CALEDONIE																			
<b>POLYNESIE</b>							<b>1</b>	<b>1</b>	<b>5</b>										

**Répartition des candidatures sur poste PR,**  
**par établissement, section du CNU et type de recrutement (Campagne 2007 - 1ère session)**  
**Groupe 05a :mathématiques, groupe 05b : informatique et groupe 06 du CNU : physique**

Etablissement	Section 25			Section 26			Informatique			Section 28				Section 29			Section 30		
	Emp	Mut	Conc	Emp	Mut	Conc	Emp	Mut	Conc	Emp	Mut	Det	Conc	Emp	Mut	Conc	Emp	Mut	Conc
PARIS 1				1	1	18													
PARIS 2																			
PARIS 3																			
PARIS 4																			
PARIS 5				1	2	16				1			9						
PARIS 6	3	6	84	3	4	38	3	1	26	1			3	1		2	2		14
PARIS 7	2	5	72	1		11	2		18	1			2	1		5	1	1	3
PARIS DAUPHINE				1	2	35	1	2	13										
PARIS INALCO																			
PARIS ENSAM	1		10																
PARIS IPG																			
PARIS ENS CHIMIE																			
PARIS CNAM																			
PARIS ENS							1		1										
PARIS IEP																			
PARIS INRP																			
Académie de PARIS	6	11	166	7	9	118	7	3	58	3			14	2		7	3	1	17
POITIERS							1		3										
LA ROCHELLE																			
Académie de POITIERS							1		3										
REIMS																	1		10
TROYES UT							1		7										
Académie de REIMS							1		7								1		10
RENNES 1	1		16	1		8				3			16						
LANNION ENSSAT							1		2										
RENNES 1 IUT																			
RENNES 2				1		11													
BREST	1		16				2		7										
BRETAGNE-SUD																			
VANNES IUT							1	1	9										
RENNES INSA				1		37				1			3						
RENNES ENS CHIMIE																			
Académie de RENNES	2		32	3		56	4	1	18	4			19						
ROUEN																			
LE HAVRE							1		4										
LE HAVRE IUT																			
Académie de ROUEN							1		4										

**Répartition des candidatures sur poste PR,**  
**par établissement, section du CNU et type de recrutement (Campagne 2007 - 1ère session)**  
**Groupe 05a :mathématiques, groupe 05b : informatique et groupe 06 du CNU : physique**

Etablissement	Section 25			Section 26			Informatique			Section 28				Section 29			Section 30		
	Emp	Mut	Conc	Emp	Mut	Conc	Emp	Mut	Conc	Emp	Mut	Det	Conc	Emp	Mut	Conc	Emp	Mut	Conc
STRASBOURG 1							1		10	1			2	1		2			
STRASBOURG 1 OBS.																			
STRASBOURG 1 EECPM																			
STRASBOURG 1 ENS PHY																			
STRASBOURG 2																			
STRASBOURG 2 L.TH.CA																			
STRASBOURG 2 L.TH.PR																			
ILLKIRCH IUT																			
MULHOUSE	1		32																
MULHOUSE IUT																			
STRASBOURG INSA																			
STRASBOURG IUFM																			
Académie de STRASBOURG	1		32				1		10	1			2	1		2			
TOULOUSE 1				2		52													
TOULOUSE 2																			
TOULOUSE 3	1	1	54	2	2	44	1		4	1			5				1		4
TOULOUSE 3 IUT A																			
TARBES IUT	1		20																
TOULOUSE INP																			
TOULOUSE INP ENSAT																			
TOULOUSE INP ENSEEIH																			
TOULOUSE INP ENSIACE																			
ALBI CUFR							1		12										
TOULOUSE INSA				1		28				1			3						
Académie de TOULOUSE	2	1	74	5	2	124	2		16	2			8				1		4
PARIS 10				1		25	1	1	9										
PARIS 11	1	4	59				1	2	6	3			22	1	1	13	1		9
ORSAY IUT																			
CACHAN IUT																			
EVRY										1			3						
EVRY IUT																			
CERGY-PONTOISE										1			2						
VERSAILLES IUFM										1			11						
VERSAILLES ST-QUENT.																			
VELIZY IUT																			
CERGY ENSEA																			
PARIS ECOLE CENTRALE																			
EVRY ENSIIE							1		12										
Académie de VERSAILLES	1	4	59	1		25	3	3	27	6			38	1	1	13	1		9
TOTAL GENERAL	37	33	1 019	35	21	633	58	18	439	38	4	1	187	12	2	69	13	2	67

**Répartition des candidatures sur poste PR**  
 par établissement, section du CNU et type de recrutement (Campagne 2007 - 1ère session)  
**Groupe 07 du CNU : chimie et groupe 08 du CNU : sciences de la terre**

Etablissement	Section 31				Section 32				Section 33			Section 34		Section 35			Section 36			Section 37	
	Emp	Mut	Det	Conc	Emp	Mut	Det	Conc	Emp	Mut	Conc	Emp	Conc	Emp	Mut	Conc	Emp	Mut	Conc	Emp	Conc
AIX-MARSEILLE 1																					
AIX-MARSEILLE 1 IUFM																					
AIX-MARSEILLE 2																					
AIX-MARSEILLE 2 IUT																					
AIX-MARSEILLE 3					2			7													
AIX-MARSEILLE 3 IUT																					
AVIGNON																					
MARSEILLE E.C.																					
Académie d'AMIENS					2			7													
AMIENS									1		2										
LAON IUT																					
COMPIEGNE																					
Académie d'AMIENS									1		2										
ANTILLES-GUYANE					1			1													
KOUROU IUT																					
GUYANE IUFM																					
Académie des ANTILLES					1			1													
BESANCON																					
BELFORT IUT																					
UT BELFORT-MONTBELIARD																					
BESANCON ENS MECA																					
BESANCON IUFM																	1	1	2		
Académie de BESANCON																	1	1	2		
BORDEAUX 1	2		1	2																	
BORDEAUX 2																					
BORDEAUX 3																					
PAU																					
BORDEAUX IEP																					
BORDEAUX ENSIERB																					
BORDEAUX IUFM																					
Académie de BORDEAUX	2		1	2																	
CAEN																					
CAEN ENSI									1		8										
Académie de CAEN									1		8										
CLERMONT 1																					
AUBIERE IUT	1			1																	
CLERMONT 2					1			6												1	3
MONTLUCON IUT																				1	1
CLERMONT ENS CHIMIE					1			10													
Académie de CLERMONT	1			1	2			16												2	4



**Répartition des candidatures sur poste PR**  
 par établissement, section du CNU et type de recrutement (Campagne 2007 - 1ère session)  
**Groupe 07 du CNU : chimie et groupe 08 du CNU : sciences de la terre**

Etablissement	Section 31				Section 32				Section 33			Section 34		Section 35			Section 36			Section 37	
	Emp	Mut	Det	Conc	Emp	Mut	Det	Conc	Emp	Mut	Conc	Emp	Conc	Emp	Mut	Conc	Emp	Mut	Conc	Emp	Conc
PARIS 8																					
PARIS 12														1		1					
PARIS 13									2	2	4										
MARNE LA VALLEE																					
CACHAN ENS																					
Académie de CRETEIL									2	2	4			1		1					
DIJON	1			3	1			7													
DIJON ENSBANA																					
DIJON IUT																					
Académie de DIJON	1			3	1			7													
GRENOBLE 1					1			6						1	1	6					
GRENOBLE 1 IUT A																					
GRENOBLE 1 IUFM																					
GRENOBLE 2																					
GRENOBLE 3																					
GRENOBLE INP																					
CHAMBERY														1	1	1					
Académie de GRENOBLE					1			6						2	2	7					
LA REUNION																				1	1
Académie de LA REUNION																				1	1
LILLE 1	2			4	2			6	2		3	1	3	1		2	1	1	3	1	2
LILLE 1 IUT A	1			2																	
LILLE 2																					
LILLE 3																					
LILLE 3 IUT B																					
ARTOIS																					
LENS IUT																					
LITTORAL					1									1						1	
VALENCIENNES								4													3
VALENCIENNES IUT																					
LILLE ECOLE CENTRALE																					
ROUBAIX ENSAIT																					
LILLE IUFM																					
Académie de LILLE	3			6	3			10	2		3	1	3	2		2	1	1	3	2	5
LIMOGES																					
LIMOGES ENSCI									1		3										
Académie de LIMOGES									1		3										

**Répartition des candidatures sur poste PR**  
 par établissement, section du CNU et type de recrutement (Campagne 2007 - 1ère session)  
**Groupe 07 du CNU : chimie et groupe 08 du CNU : sciences de la terre**

Etablissement	Section 31				Section 32				Section 33			Section 34		Section 35			Section 36			Section 37	
	Emp	Mut	Det	Conc	Emp	Mut	Det	Conc	Emp	Mut	Conc	Emp	Conc	Emp	Mut	Conc	Emp	Mut	Conc	Emp	Conc
LYON 1	1			3					1		1	1	7								
LYON 1 IUFM																					
LYON 2																					
LYON 3																					
ST ETIENNE																					
ST ETIENNE IUT	1	1		3																	
LYON IEP																					
LYON ENS																					
LYON ENS LSH																					
LYON LYON ENSSIB																					
LYON ECOLE CENTRALE																					
LYON INSA																					
Académie de LYON	2	1		6					1		1	1	7								
MONTPELLIER 1																					
MONTPELLIER 2									1		3						1		5		
MONTPELLIER IUT					1		1	2													
MONTPELLIER 3																					
NIMES CUFR																					
PERPIGNAN																					
MONTPELLIER ENSC					2			12													
MONTPELLIER IUFM																					
Académie de MONTPELLIER					3		1	14	1		3						1		5		
NANCY 1	1			3										1		2					
NANCY-BRABOIS IUT																					
LONGWY IUT																					
NANCY 2																					
NANCY INPL																					
NANCY INPL ENSMIN																					
NANCY INPL ENSIC	1			5																	
METZ																					
METZ IUT	1			4																	
Académie de NANCY-METZ	3			12										1		2					
NANTES														1	1	2					
NANTES EPU																					
NANTES IUFM																					
LE MANS																					
LE MANS IUT					1			13													
ANGERS																					
NANTES ECOLE CENTRALE																					
Académie de NANTES					1			13						1	1	2					

**Répartition des candidatures sur poste PR**  
 par établissement, section du CNU et type de recrutement (Campagne 2007 - 1ère session)  
**Groupe 07 du CNU : chimie et groupe 08 du CNU : sciences de la terre**

Etablissement	Section 31				Section 32				Section 33			Section 34		Section 35			Section 36			Section 37	
	Emp	Mut	Det	Conc	Emp	Mut	Det	Conc	Emp	Mut	Conc	Emp	Conc	Emp	Mut	Conc	Emp	Mut	Conc	Emp	Conc
NICE					1			1				1	5								
NICE IUT																					
TOULON					1	1		4	1		4									1	2
TOULON IUT																					
Académie de NICE					2	1		5	1		4	1	5							1	2
ORLEANS														1		1					
ORLEANS IUT					1			4													
BOURGES IUT																					
TOURS	1			4													1		3		
TOURS IUT																					
BLOIS IUT																					
BLOIS ENIVL																					
BOURGES ENSI																					
ORLEANS-TOURS IUFM																					
Académie d'ORLEANS-TOURS	1			4	1			4						1		1	1		3		
POLYNESIE																					
NOUVELLE CALEDONIE																					
POLYNESIE																					
PARIS 1																					
PARIS 2																					
PARIS 3																					
PARIS 4																					
PARIS 5																					
PARIS 6									1		1	1	2								
PARIS 7	1			1																	
PARIS DAUPHINE																					
PARIS INALCO																					
PARIS ENSAM																					
PARIS IPG														1		1					
PARIS ENS CHIMIE					1	2		6													
PARIS CNAM	1			5																	
PARIS ENS																					
PARIS IEP																					
PARIS INRP																					
Académie de PARIS	2			6	1	2		6	1		1	1	2	1		1					

**Répartition des candidatures sur poste PR**  
 par établissement, section du CNU et type de recrutement (Campagne 2007 - 1ère session)  
**Groupe 07 du CNU : chimie et groupe 08 du CNU : sciences de la terre**

Etablissement	Section 31				Section 32				Section 33			Section 34		Section 35			Section 36			Section 37	
	Emp	Mut	Det	Conc	Emp	Mut	Det	Conc	Emp	Mut	Conc	Emp	Conc	Emp	Mut	Conc	Emp	Mut	Conc	Emp	Conc
POITIERS																					
LA ROCHELLE																					
Académie de POITIERS																					
REIMS					1			3									1				
TROYES UT																					
Académie de REIMS					1			3									1				
RENNES 1					2			8													
LANNION ENSSAT																					
RENNES 1 IUT									1		3										
RENNES 2																					
BREST					1			3						1		2				1	
BRETAGNE-SUD																					
VANNES IUT																					
RENNES INSA																					
RENNES ENS CHIMIE					1	1		8													
Académie de RENNES					4	1		19	1		3			1		2				1	
ROUEN	3			6	1			4													
LE HAVRE																					
LE HAVRE IUT																					
Académie de ROUEN	3			6	1			4													
STRASBOURG 1					2			6													
STRASBOURG 1 OBS.												1	2								
STRASBOURG 1 EECPM	1			1					1		3										
STRASBOURG 1 ENS PHY																					
STRASBOURG 2																					
STRASBOURG 2 I.TH.CA																					
STRASBOURG 2 I.TH.PR																					
ILLKIRCH IUT					1	1		4													
MULHOUSE	2			3					1		1										
MULHOUSE IUT																					
STRASBOURG INSA																					
STRASBOURG IUFM																					
Académie de STRASBOURG	3			4	3	1		10	2		4	1	2								

**Répartition des candidatures sur poste PR**  
**par établissement, section du CNU et type de recrutement (Campagne 2007 - 1ère session)**  
**Groupe 07 du CNU : chimie et groupe 08 du CNU : sciences de la terre**

Etablissement	Section 31				Section 32				Section 33			Section 34		Section 35			Section 36			Section 37	
	Emp	Mut	Det	Conc	Emp	Mut	Det	Conc	Emp	Mut	Conc	Emp	Conc	Emp	Mut	Conc	Emp	Mut	Conc	Emp	Conc
TOULOUSE 1																					
TOULOUSE 2																					
TOULOUSE 3					3			9	1		6	2	4	1		10					
TOULOUSE 3 IUT A												1	5								
TARBES IUT																					
TOULOUSE INP																					
TOULOUSE INP ENSAT																					
TOULOUSE INP ENSEEIH																					
TOULOUSE INP ENSIACE	1	1	1	6																	
ALBI CUFR																					
TOULOUSE INSA																					
Académie de TOULOUSE	1	1	1	6	3			9	1		6	3	9	1		10					
PARIS 10																					
PARIS 11	1			14	1			3	1		13										
ORSAY IUT					1			11													
CACHAN IUT																					
EVRY					1	1		5													
EVRY IUT																					
CERGY-PONTOISE																					
VERSAILLES IUFM																					
VERSAILLES ST-QUENT.																					
VELIZY IUT																					
CERGY ENSEA																					
PARIS ECOLE CENTRALE																					
EVRY ENSIIE																					
Académie de VERSAILLES	1			14	3	1		19	1		13										
<b>TOTAL GENERAL</b>	<b>23</b>	<b>2</b>	<b>2</b>	<b>70</b>	<b>33</b>	<b>6</b>	<b>1</b>	<b>153</b>	<b>16</b>	<b>2</b>	<b>55</b>	<b>8</b>	<b>28</b>	<b>11</b>	<b>3</b>	<b>28</b>	<b>5</b>	<b>2</b>	<b>13</b>	<b>7</b>	<b>12</b>

**Répartition des candidatures sur poste PR,**  
**par établissement, section du CNU et type de recrutement (Campagne 2007 - 1ère session)**  
**Groupe 09 du CNU : mécanique, génie mécanique, génie informatique, énergétique**

Établissement	Section 60			Section 61			Section 62		Section 63		
	Emp	Mut	Conc	Emp	Mut	Conc	Emp	Conc	Emp	Mut	Conc
AIX-MARSEILLE 1											
AIX-MARSEILLE 1 IUFM											
AIX-MARSEILLE 2	1		2								
AIX-MARSEILLE 2 IUT	1		1								
AIX-MARSEILLE 3											
AIX-MARSEILLE 3 IUT									1		3
AVIGNON											
MARSEILLE E.C.	3	4	12				1	5			
Académie d'AMIENS	5	4	15				1	5	1		3
AMIENS											
LAON IUT				1	1	4					
COMPIEGNE	2		4	1	1	2					
Académie d'AMIENS	2		4	2	2	6					
ANTILLES-GUYANE							1	1			
KOUROU IUT									1		
GUYANE IUFM									1		1
Académie des ANTILLES							1	1	2		1
BESANCON									2		13
BELFORT IUT											
UT BELFORT-MONTBELIARD				1		6					
BESANCON ENS MECA									2		7
BESANCON IUFM											
Académie de BESANCON				1		6			4		20
BORDEAUX 1									1	1	4
BORDEAUX 2											
BORDEAUX 3											
PAU	1	1	1								
BORDEAUX IEP											
BORDEAUX ENSIERB				1		5					
BORDEAUX IUFM											
Académie de BORDEAUX	1	1	1	1		5			1	1	4
CAEN				1		4					
CAEN ENSI											
Académie de CAEN				1		4					
CLERMONT 1											
AUBIERE IUT											
CLERMONT 2	1	1	2								
MONTLUCON IUT							1	5			
CLERMONT ENS CHIMIE											
Académie de CLERMONT	1	1	2				1	5			
PARIS 8											
PARIS 12											
PARIS 13	1	4	6								
MARNE LA VALLEE											
CACHAN ENS	2	1	3								
Académie de CRETEIL	3	5	9								
DIJON	1		3				1	3			
DIJON ENSBANA							1	1			
DIJON IUT											
Académie de DIJON	1		3				2	4			

**Répartition des candidatures sur poste PR,**  
**par établissement, section du CNU et type de recrutement (Campagne 2007 - 1ère session)**  
**Groupe 09 du CNU : mécanique, génie mécanique, génie informatique, énergétique**

Établissement	Section 60			Section 61			Section 62		Section 63		
	Emp	Mut	Conc	Emp	Mut	Conc	Emp	Conc	Emp	Mut	Conc
GRENOBLE 1	1		9								
GRENOBLE 1 IUT A	1		7								
GRENOBLE 1 IUFM											
GRENOBLE 2											
GRENOBLE 3											
GRENOBLE INP				1	1	9	2	6	2		7
CHAMBERY											
<b>Académie de GRENOBLE</b>	<b>2</b>		<b>16</b>	<b>1</b>	<b>1</b>	<b>9</b>	<b>2</b>	<b>6</b>	<b>2</b>		<b>7</b>
LA REUNION											
<b>Académie de LA REUNION</b>											
LILLE 1	1		5						1		6
LILLE 1 IUT A				1		2					
LILLE 2											
LILLE 3											
LILLE 3 IUT B											
ARTOIS	1										
LENS IUT			5								
LITTORAL											
VALENCIENNES				1							
VALENCIENNES IUT				1		5					
LILLE ECOLE CENTRALE				1		6					
ROUBAIX ENSAIT				1	1	7					
LILLE IUFM						3					
<b>Académie de LILLE</b>	<b>2</b>		<b>10</b>	<b>5</b>	<b>1</b>	<b>23</b>			<b>1</b>		<b>6</b>
LIMOGES											
LIMOGES ENSCI											
<b>Académie de LIMOGES</b>											
LYON 1	1	1	6						1		3
LYON 1 IUFM											
LYON 2											
LYON 3											
ST ETIENNE											
ST ETIENNE IUT											
LYON IEP											
LYON ENS											
LYON ENS LSH											
LYON LYON ENSSIB											
LYON ECOLE CENTRALE				1		12			2		6
LYON INSA	2	1	9	2		8	3	15	2		3
<b>Académie de LYON</b>	<b>3</b>	<b>2</b>	<b>15</b>	<b>3</b>		<b>20</b>	<b>3</b>	<b>15</b>	<b>5</b>		<b>12</b>

**Répartition des candidatures sur poste PR,**  
**par établissement, section du CNU et type de recrutement (Campagne 2007 - 1ère session)**  
**Groupe 09 du CNU : mécanique, génie mécanique, génie informatique, énergétique**

Établissement	Section 60			Section 61			Section 62		Section 63		
	Emp	Mut	Conc	Emp	Mut	Conc	Emp	Conc	Emp	Mut	Conc
MONTPELLIER 1											
MONTPELLIER 2	2		10	1		7			1		3
MONTPELLIER IUT				1		4					
MONTPELLIER 3											
NIMES CUFR											
PERPIGNAN									1		1
MONTPELLIER ENSC											
MONTPELLIER IUFM											
<b>Académie de MONTPELLIER</b>	<b>2</b>		<b>10</b>	<b>2</b>		<b>11</b>			<b>2</b>		<b>4</b>
NANCY 1							1	3	1		1
NANCY-BRABOIS IUT							1	5			
LONGWY IUT				1	1	2					
NANCY 2											
NANCY INPL	1	1	5				1	5			
NANCY INPL ENSMIN	1		4								
NANCY INPL ENSIC							1	2			
METZ									1		3
METZ IUT	1		6								
<b>Académie de NANCY-METZ</b>	<b>3</b>	<b>1</b>	<b>15</b>	<b>1</b>	<b>1</b>	<b>2</b>	<b>4</b>	<b>15</b>	<b>2</b>		<b>4</b>
NANTES									1		6
NANTES EPU							1	8			
NANTES IUFM											
LE MANS	1		4								
LE MANS IUT											
ANGERS											
NANTES ECOLE CENTRALE	1		4								
<b>Académie de NANTES</b>	<b>2</b>		<b>8</b>				<b>1</b>	<b>8</b>	<b>1</b>		<b>6</b>
NICE	1	2	18						3	2	5
NICE IUT									1		2
TOULON									1		2
TOULON IUT				1	1	5					
<b>Académie de NICE</b>	<b>1</b>	<b>2</b>	<b>18</b>	<b>1</b>	<b>1</b>	<b>5</b>			<b>5</b>	<b>2</b>	<b>9</b>
ORLEANS	1	1	4								
ORLEANS IUT											
BOURGES IUT							1	1			
TOURS											
TOURS IUT							1	3			
BLOIS IUT											
BLOIS ENIVL	1		7								
BOURGES ENSI				1		7					
ORLEANS-TOURS IUFM											
<b>Académie d'ORLEANS-TOURS</b>	<b>2</b>	<b>1</b>	<b>11</b>	<b>1</b>		<b>7</b>	<b>2</b>	<b>4</b>			



**Répartition des candidatures sur poste PR,**  
**par établissement, section du CNU et type de recrutement (Campagne 2007 - 1ère session)**  
**Groupe 09 du CNU : mécanique, génie mécanique, génie informatique, énergétique**

Établissement	Section 60			Section 61			Section 62		Section 63		
	Emp	Mut	Conc	Emp	Mut	Conc	Emp	Conc	Emp	Mut	Conc
POLYNESIE											
NOUVELLE CALEDONIE											
<b>POLYNESIE</b>											
PARIS 1											
PARIS 2											
PARIS 3											
PARIS 4											
PARIS 5											
PARIS 6	2	1	8								
PARIS 7											
PARIS DAUPHINE											
PARIS INALCO											
PARIS ENSAM	2		5								
PARIS IPG											
PARIS ENS CHIMIE							1	5			
PARIS CNAM							1	5			
PARIS ENS											
PARIS IEP											
PARIS INRP											
<b>Académie de PARIS</b>	<b>4</b>	<b>1</b>	<b>13</b>				<b>2</b>	<b>10</b>			
POITIERS	1		4						1		1
LA ROCHELLE	1		4								
<b>Académie de POITIERS</b>	<b>2</b>		<b>8</b>						<b>1</b>		<b>1</b>
REIMS											
TROYES UT											
<b>Académie de REIMS</b>											
RENNES 1									1		2
LANNION ENSSAT											
RENNES 1 IUT											
RENNES 2											
BREST	1		1								
BRETAGNE-SUD											
VANNES IUT											
RENNES INSA									1		1
RENNES ENS CHIMIE											
<b>Académie de RENNES</b>	<b>1</b>		<b>1</b>						<b>2</b>		<b>3</b>
ROUEN							1	2			
LE HAVRE	1		1								
LE HAVRE IUT									1		1
<b>Académie de ROUEN</b>	<b>1</b>		<b>1</b>				<b>1</b>	<b>2</b>	<b>1</b>		<b>1</b>

**Répartition des candidatures sur poste PR,**  
**par établissement, section du CNU et type de recrutement (Campagne 2007 - 1ère session)**  
**Groupe 09 du CNU : mécanique, génie mécanique, génie informatique, énergétique**

Établissement	Section 60			Section 61			Section 62		Section 63		
	Emp	Mut	Conc	Emp	Mut	Conc	Emp	Conc	Emp	Mut	Conc
STRASBOURG 1											
STRASBOURG 1 OBS.											
STRASBOURG 1 EECPM							1	1			
STRASBOURG 1 ENS PHY				1		3					
STRASBOURG 2											
STRASBOURG 2 I.TH.CA											
STRASBOURG 2 I.TH.PR											
ILLKIRCH IUT											
MULHOUSE											
MULHOUSE IUT				1		3					
STRASBOURG INSA											
STRASBOURG IUFM											
<b>Académie de STRASBOURG</b>				<b>2</b>		<b>6</b>	<b>1</b>	<b>1</b>			
TOULOUSE 1											
TOULOUSE 2											
TOULOUSE 3	1		7	1		8	2	9	2		10
TOULOUSE 3 IUT A	1		9								
TARBES IUT											
TOULOUSE INP				1		10					
TOULOUSE INP ENSAT											
TOULOUSE INP ENSEEIH	1	1	2								
TOULOUSE INP ENSIACE							3	3			
ALBI CUFR											
TOULOUSE INSA	1	1	2	1		10	1	1			
<b>Académie de TOULOUSE</b>	<b>4</b>	<b>2</b>	<b>20</b>	<b>3</b>		<b>28</b>	<b>6</b>	<b>13</b>	<b>2</b>		<b>10</b>
PARIS 10											
PARIS 11	1		6						2		10
ORSAY IUT											
CACHAN IUT	1	1	4								
EVRY											
EVRY IUT				1		6					
CERGY-PONTOISE	1		7								
VERSAILLES IUFM											
VERSAILLES ST-QUENT.				1	1	6					
VELIZY IUT				1		9	1	3			
CERGY ENSEA				1		2					
PARIS ECOLE CENTRALE							1	3			
EVRY ENSIIE											
<b>Académie de VERSAILLES</b>	<b>3</b>	<b>1</b>	<b>17</b>	<b>4</b>	<b>1</b>	<b>23</b>	<b>2</b>	<b>6</b>	<b>2</b>		<b>10</b>
<b>TOTAL GENERAL</b>	<b>45</b>	<b>21</b>	<b>197</b>	<b>28</b>	<b>7</b>	<b>155</b>	<b>29</b>	<b>95</b>	<b>34</b>	<b>3</b>	<b>101</b>

**Répartition des candidatures sur poste PR,**  
**par établissement, section du CNU et type de recrutement (Campagne 2007 - 1ère session)**  
**Groupes 10 et 11 du CNU : **biologie et biochimie et pharmacie****

Etablissement	Section 64			Section 65			Section 66		Section 67			Section 68			Section 69			Section 39			Section 40			Section 41		
	Emp	Mut	Conc	Emp	Mut	Conc	Emp	Conc	Emp	Mut	Conc	Emp	Mut	Conc	Emp	Conc	Emp	Mut	Conc	Emp	Mut	Conc	Emp	Mut	Conc	
AIX-MARSEILLE 1																										
AIX-MARSEILLE 1 IUFM																										
AIX-MARSEILLE 2	1		4	4	1	13			1	1				1	2	2	1	3								
AIX-MARSEILLE 2 IUT																										
AIX-MARSEILLE 3									1	1																
AIX-MARSEILLE 3 IUT																										
AVIGNON																										
MARSEILLE E.C.																										
Académie d'AMIENS	1		4	4	1	13			2	2				1	2	2	1	3								
AMIENS														1	1				1					1		
LAON IUT																										
COMPIEGNE																										
Académie d'AMIENS														1	1				1				1			
ANTILLES-GUYANE																										
KOUROU IUT	1		1																							
GUYANE IUFM																										
Académie des ANTILLES	1		1																							
BESANCON									1	2	2								2	1	2					
BELFORT IUT																										
UT BELFORT-MONTBELIARD																										
BESANCON ENS MECA																										
BESANCON IUFM																										
Académie de BESANCON									1	2	2								2	1	2					
BORDEAUX 1									2	3				1	1											
BORDEAUX 2	2		10				1	1											1				1			
BORDEAUX 3																										
PAU																										
BORDEAUX IEP																										
BORDEAUX ENSIERB																										
BORDEAUX IUFM																										
Académie de BORDEAUX	2		10				1	1	2	3				1	1				1				1			
CAEN	1	1	3				2	5						1	1											
CAEN ENSI																										
Académie de CAEN	1	1	3				2	5						1	1											
CLERMONT 1							1	1															1		1	
AUBIERE IUT																										
CLERMONT 2				2		3			1	2																
MONTLUCON IUT																										
CLERMONT ENS CHIMIE																										
Académie de CLERMONT				2		3	1	1	1	2													1		1	
PARIS 8																										
PARIS 12																										
PARIS 13																										
MARNE LA VALLEE																										
CACHAN ENS																										
Académie de CRETEIL																										

**Répartition des candidatures sur poste PR,**  
**par établissement, section du CNU et type de recrutement (Campagne 2007 - 1ère session)**  
**Groupes 10 et 11 du CNU : biologie et biochimie et pharmacie**

Etablissement	Section 64			Section 65			Section 66		Section 67			Section 68			Section 69			Section 39			Section 40			Section 41		
	Emp	Mut	Conc	Emp	Mut	Conc	Emp	Conc	Emp	Mut	Conc	Emp	Mut	Conc	Emp	Conc	Emp	Mut	Conc	Emp	Mut	Conc	Emp	Mut	Conc	
DIJON	1		3				2	6				1	2													
DIJON ENSBANA																										
DIJON IUT																										
Académie de DIJON	1		3				2	6				1	2													
GRENOBLE 1	1		2																							
GRENOBLE 1 IUT A																										
GRENOBLE 1 IUFM																										
GRENOBLE 2																										
GRENOBLE 3																										
GRENOBLE INP																										
CHAMBERY																										
Académie de GRENOBLE	1		2																							
LA REUNION				1		5																				
Académie de LA REUNION				1		5																				
LILLE 1							1	1																		
LILLE 1 IUT A																										
LILLE 2														1			2									
LILLE 3																	1					3				
LILLE 3 IUT B																										
ARTOIS																										
LENS IUT																										
LITTORAL																										
VALENCIENNES																										
VALENCIENNES IUT																										
LILLE ECOLE CENTRALE																										
ROUBAIX ENSAIT																										
LILLE IUFM																										
Académie de LILLE							1	1						1		1	2				3					
LIMOGES	1		2																							
LIMOGES ENSCI																										
Académie de LIMOGES	1		2																							
LYON 1	2		4	3		5			2	1	3					1		1				1		1		
LYON 1 IUFM																										
LYON 2																										
LYON 3																										
ST ETIENNE																										
ST ETIENNE IUT																										
LYON IEP																										
LYON ENS																										
LYON ENS LSH																										
LYON LYON ENSSIB																										
LYON ECOLE CENTRALE																										
LYON INSA																										
Académie de LYON	2		4	3		5			2	1	3					1		1				1		1		

**Répartition des candidatures sur poste PR,**  
**par établissement, section du CNU et type de recrutement (Campagne 2007 - 1ère session)**  
**Groupes 10 et 11 du CNU : **biologie et biochimie et pharmacie****

Etablissement	Section 64			Section 65			Section 66		Section 67			Section 68			Section 69			Section 39			Section 40			Section 41		
	Emp	Mut	Conc	Emp	Mut	Conc	Emp	Conc	Emp	Mut	Conc	Emp	Mut	Conc	Emp	Conc	Emp	Mut	Conc	Emp	Mut	Conc	Emp	Mut	Conc	
MONTPELLIER 1																				1		2	1		1	
MONTPELLIER 2									2		4															
MONTPELLIER IUT				1		4																				
MONTPELLIER 3																										
NIMES CUFR																										
PERPIGNAN																										
MONTPELLIER ENSC																										
MONTPELLIER IUFM																										
<b>Académie de MONTPELLIER</b>				1		4			2		4									1		2	1		1	
NANCY 1	1			1		1		3																	1	
NANCY-BRABOIS IUT																										
LONGWY IUT																										
NANCY 2																										
NANCY INPL												1		1												
NANCY INPL ENSMIN																										
NANCY INPL ENSIC																										
METZ									1		2															
METZ IUT																										
<b>Académie de NANCY-METZ</b>	1			1		1		3			1		2	1		1									1	
NANTES								1	3											2		5			1	
NANTES EPU																										
NANTES IUFM																										
LE MANS																										
LE MANS IUT																										
ANGERS																										
NANTES ECOLE CENTRALE																										
<b>Académie de NANTES</b>								1	3											2		5			1	
NICE	1		1			3							1		1											
NICE IUT																										
TOULON																										
TOULON IUT																										
<b>Académie de NICE</b>	1		1			3							1		1											
ORLEANS													1		2											
ORLEANS IUT																										
BOURGES IUT																										
TOURS												1		1												
TOURS IUT				1		2																				
BLOIS IUT																										
BLOIS ENIVL																										
BOURGES ENSI																										
ORLEANS-TOURS IUFM																										
<b>Académie d'ORLEANS-TOURS</b>				1		2			1		1	1		2												
POLYNESIE																										
NOUVELLE CALEDONIE																										
<b>POLYNESIE</b>																										

**Répartition des candidatures sur poste PR,**  
**par établissement, section du CNU et type de recrutement (Campagne 2007 - 1ère session)**  
**Groupes 10 et 11 du CNU : biologie et biochimie et pharmacie**

Etablissement	Section 64			Section 65			Section 66		Section 67			Section 68			Section 69		Section 39			Section 40			Section 41			
	Emp	Mut	Conc	Emp	Mut	Conc	Emp	Conc	Emp	Mut	Conc	Emp	Mut	Conc	Emp	Conc	Emp	Mut	Conc	Emp	Mut	Conc	Emp	Mut	Conc	
PARIS 1																										
PARIS 2																										
PARIS 3																										
PARIS 4																										
PARIS 5																					1	1	1			
PARIS 6									2	1	2						1	1								
PARIS 7												1	1	2												
PARIS DAUPHINE																										
PARIS INALCO																										
PARIS ENSAM																										
PARIS IPG																										
PARIS ENS CHIMIE																										
PARIS CNAM																										
PARIS ENS																										
PARIS IEP																										
PARIS INRP																										
Académie de PARIS									2	1	2	1	1	2	1	1				1	1	1				
POITIERS							1	5	1		2															
LA ROCHELLE																										
Académie de POITIERS							1	5	1		2															
REIMS	1					1																				
TROYES UT																										
Académie de REIMS	1					1																				
RENNES 1					1		2														1		1			
LANNION ENSSAT																										
RENNES 1 IUT																										
RENNES 2																										
BREST							1	4	1		2	2	1	2												
BRETAGNE-SUD																										
VANNES IUT																										
RENNES INSA																										
RENNES ENS CHIMIE																										
Académie de RENNES					1		2	1	4	1		2	2	1	2					1		1				
ROUEN							1	2																		
LE HAVRE																										
LE HAVRE IUT																										
Académie de ROUEN							1	2																		

**Répartition des candidatures sur poste PR,**  
**par établissement, section du CNU et type de recrutement (Campagne 2007 - 1ère session)**  
**Groupes 10 et 11 du CNU : biologie et biochimie et pharmacie**

Etablissement	Section 64			Section 65			Section 66		Section 67			Section 68			Section 69			Section 39			Section 40			Section 41		
	Emp	Mut	Conc	Emp	Mut	Conc	Emp	Conc	Emp	Mut	Conc	Emp	Mut	Conc	Emp	Conc	Emp	Mut	Conc	Emp	Mut	Conc	Emp	Mut	Conc	
STRASBOURG 1															1	6				3		6				
STRASBOURG 1 OBS.																										
STRASBOURG 1 EECPM																										
STRASBOURG 1 ENS PHY																										
STRASBOURG 2																										
STRASBOURG 2 I.TH.CA																										
STRASBOURG 2 I.TH.PR																										
ILLKIRCH IUT																										
MULHOUSE																										
MULHOUSE IUT																										
STRASBOURG INSA																										
STRASBOURG IUFM																										
<b>Académie de STRASBOURG</b>															1	6				3		6				
TOULOUSE 1																										
TOULOUSE 2															1	4										
TOULOUSE 3	2		6					1	5	1	3						1	3	1							
TOULOUSE 3 IUT A	1		1																							
TARBES IUT																										
TOULOUSE INP											1	2														
TOULOUSE INP ENSAT											1	4														
TOULOUSE INP ENSEIH																										
TOULOUSE INP ENSIACE																										
ALBI CUFR																										
TOULOUSE INSA	1		1																							
<b>Académie de TOULOUSE</b>	4		8					1	5	3	9	1	4		1	3	1									
PARIS 10																										
PARIS 11				1	1	4													2		6	2	3	3		
ORSAY IUT																										
CACHAN IUT																										
EVRY																										
EVRY IUT																										
CERGY-PONTOISE																										
VERSAILLES IUFM																										
VERSAILLES ST-QUENT.																										
VELIZY IUT																										
CERGY ENSEA																										
PARIS ECOLE CENTRALE																										
EVRY ENSIE																										
<b>Académie de VERSAILLES</b>				1	1	4													2		6	2	3	3		
<b>TOTAL GENERAL</b>	17	2	42	15	2	41	11	28	17	4	30	10	2	19	7	16	8	4	13	14	2	22	6	3	7	



MINISTÈRE DE  
L'ENSEIGNEMENT  
SUPÉRIEUR ET DE  
LA RECHERCHE

**Répartition des candidatures MCF entre les établissements d'enseignement supérieur**

**- Campagne de recrutement 2007 (1<sup>ère</sup> session) -**

DIRECTION GENERALE DES RESSOURCES HUMAINES

Service des personnels enseignants de l'enseignement supérieur et de la recherche  
Sous-direction des études de gestion prévisionnelle, statutaires et des affaires communes

Bureau des études de gestion prévisionnelle

- DGRH A1-1 -



**Répartition des candidatures sur les postes de maître de conférences,**  
par établissement, par grande discipline et par type de recrutement (Campagne 2007 - 1ère session)

Etablissement	DROIT				LETTRES				SCIENCES				PHARMACIE			TOTAL				Total cand
	Emp	Mut	Dét.	Conc	Emp	Mut	Dét.	Conc	Emp	Mut	Dét.	Conc	Emp	Mut	Conc	Emp	Mut	Dét.	Conc	
AIX-MARSEILLE 1	1	3		28	26	31	2	995	18	5	2	604				45	39	4	1 627	1 670
AIX-MARSEILLE 1 IUT									1	1		47				1	1		47	48
AIX-MARSEILLE 1 IUFM					4	4		90								4	4		90	94
AIX-MARSEILLE 2	2	4	1	84	1	3		44	7	4		257	4		30	14	11	1	415	427
AIX-MARSEILLE 2 IUT	2	7		52	2	5	1	49								4	12	1	101	114
AIX-MARSEILLE 3	7	8		243	1			25	10	4	1	340				18	12	1	608	621
AIX-MARSEILLE 3 IUT									8	6		217				8	6		217	223
AVIGNON	3	11		220	6	11	1	242	1	1		52				10	23	1	514	538
AVIGNON IUT									1			51				1			51	51
AIX IEP	2	1		42												2	1		42	43
MARSEILLE EC CENTRALE									4	1		91				4	1		91	92
Académie d'AIX	17	34	1	669	40	54	4	1 445	50	22	3	1 659	4		30	111	110	8	3 803	3 921
AMIENS	3	2		99	12	6	4	756	5	2		116	3		33	23	10	4	1 004	1 018
AMIENS IUT	2	1		60	1			11	4			51				7	1		122	123
BEAUVAIS IUT	1	1		15												1	1		15	16
LAON IUT	1	2		70					1			7				2	2		77	79
COMPIEGNE					1	1	1	28	9	2		246				10	3	1	274	278
AMIENS IUFM					3	2		96								3	2		96	98
Académie d'AMIENS	7	6		244	17	9	5	891	19	4		420	3		33	46	19	5	1 588	1 612
ANTILLES-GUYANE	4	1		68	4	1	1	59	6	3		62				14	5	1	189	195
CAYENNE IES					1			5	1			11				2			16	16
KOUROU IUT	2	3		7	1			22								3	3		29	32
ANTILLES IUFM									2	2		45				2	2		45	47
MARTINIQUE IUFM					2	2		13	1	2	1	16				3	4	1	29	34
GUYANE IUFM					2	1	1	21	1			9				3	1	1	30	32
Académie des ANTILLES	6	4		75	10	4	2	120	11	7	1	143				27	15	3	338	356
BESANCON	2	3		80	13	11		533	7	1		250	1		4	23	15		867	882
BESANCON-VESOUL IUT					2	1		99	2			55				4	1		154	155
BELFORT IUT					2			54	1	1		26				3	1		80	81
IUT BELFORT-MONTBELIARD					2			63	3		1	72				5		1	135	136
BESANCON ENS MECA									2	3		87				2	3		87	90
BESANCON IUFM					1			37								1			37	37
Académie de BESANCON	2	3		80	20	12		786	15	5	1	490	1		4	38	20	1	1 360	1 381
BORDEAUX 1					1			17	19	4	2	657				20	4	2	674	680
BORDEAUX 1 IUT A									6	5		198				6	5		198	203
BORDEAUX 2	2	4		24	4	5		150	8	5	1	181	1		19	15	14	1	374	389
BORDEAUX 3					16	23	2	796								16	23	2	796	821
BORDEAUX 3 IUT B	1			36	2	1		49								3	1		85	86
BORDEAUX 4	12	12		570	1	1		49								13	13		619	632
BORDEAUX 4 IUT	1	2		63												1	2		63	65
PAU	2	6		80	8	7	1	273	7		1	234				17	13	2	587	602
BAYONNE IUT									1	1	1	97				1	1	1	97	99
BORDEAUX IEP	3	5	1	124												3	5	1	124	130
BORDEAUX ENSIERB									3	1		103				3	1		103	104
BORDEAUX ENSCP									2			64				2			64	64
BORDEAUX IUFM					2	2		56	1	1		20				3	3		76	79
Académie de BORDEAUX	21	29	1	897	34	39	3	1 390	47	17	5	1 554	1		19	103	85	9	3 860	3 954
CAEN	4	3	1	201	13	8	1	795	7		1	332	7		136	31	11	3	1 464	1 478
CAEN IUT	4	1	1	93	1			31	4			50				9	1	1	174	176
CHERBOURG IUT	1			23												1			23	23
CAEN ENSI									2			66				2			66	66
CAEN IUFM					4	2		127	2	1		106				6	3		233	236
Académie de CAEN	9	4	2	317	18	10	1	953	15	1	1	554	7		136	49	15	4	1 960	1 979
CLERMONT 1	4	3		171					3		1	48	2		10	9	3	1	229	233
AUBIERE IUT									7	1		247				7	1		247	248
CLERMONT 2					9	3		274	11	9	1	401				20	12	1	675	688
MONTLUCON IUT	2	1		25					1			2				3	1		27	28
CLERMONT ENS CHIMIE									2			38				2			38	38
CLERMONT IFMA									1	1		17				1	1		17	18
CLERMONT IUFM					1	1		34								1	1		34	35
Académie de CLERMONT	6	4		196	10	4		308	25	11	2	753	2		10	43	19	2	1 267	1 288

**Répartition des candidatures sur les postes de maître de conférences,**  
par établissement, par grande discipline et par type de recrutement (Campagne 2007 - 1ère session)

Etablissement	DROIT				LETTRES				SCIENCES				PHARMACIE			TOTAL				Total cand
	Emp	Mut	Dét.	Conc	Emp	Mut	Dét.	Conc	Emp	Mut	Dét.	Conc	Emp	Mut	Conc	Emp	Mut	Dét.	Conc	
CORTE	1			5	1				3	3			20			5	3		25	28
CORTE IUT									1				10			1			10	10
CORTE IUFM					1	1		8								1	1		8	9
<b>Académie de CORSE</b>	<b>1</b>			<b>5</b>	<b>2</b>	<b>1</b>		<b>8</b>	<b>4</b>	<b>3</b>			<b>30</b>			<b>7</b>	<b>4</b>		<b>43</b>	<b>47</b>
PARIS 8	3	8		309	18	53	6	746	2				55			23	61	6	1 110	1 177
MONTREUIL IUT	2	2		65												2	2		65	67
PARIS 12	5	9		275	4	5	1	168	6				117			15	14	1	560	575
CRETEIL IUT									4	4			206			4	4		206	210
PARIS 12 IUT SEINE&MARNE	2	2		62					1				60			3	2		122	124
BONNEUIL IUFM					1	1		42	1				21			2	1		63	64
PARIS 13	3	5		381	4	12	1	194	10	6			427			17	23	1	1 002	1 026
VILLETANEUSE IUT	1	3		67	1	3		43	1	2			78			3	8		188	196
ST DENIS IUT					1	4	1	61	2				47			3	4	1	108	113
BOBIGNY IUT	1	3		64												1	3		64	67
MARNE LA VALLEE	3	4		111	7	18	5	436	3	2			124			13	24	5	671	700
MARNE LA VALLEE IUT					1			31	1	1			20			2	1		51	52
CACHAN ENS	1			30	1	1	1	131	4	2			88			6	3	1	249	253
PARIS ISM									2	1			28			2	1		28	29
<b>Académie de CRETEIL</b>	<b>21</b>	<b>36</b>		<b>1 364</b>	<b>38</b>	<b>97</b>	<b>15</b>	<b>1 852</b>	<b>37</b>	<b>18</b>			<b>1 271</b>			<b>96</b>	<b>151</b>	<b>15</b>	<b>4 487</b>	<b>4 653</b>
DIJON	5	8		197	11	3	1	502	14	4			449	3		47	33	15	1 195	1 211
DIJON ENSBANA									1				19			1			19	19
DIJON IUT	1			52					1	1			39			2	1		91	92
LE CREUSOT IUT									2				66			2			66	66
DIJON IUFM					2	1		68								2	1		68	69
<b>Académie de DIJON</b>	<b>6</b>	<b>8</b>		<b>249</b>	<b>13</b>	<b>4</b>	<b>1</b>	<b>570</b>	<b>18</b>	<b>5</b>			<b>573</b>	<b>3</b>	<b>47</b>	<b>40</b>	<b>17</b>	<b>1</b>	<b>1 439</b>	<b>1 457</b>
GRENOBLE 1					5	4		212	25	2			964	3		82	33	6	1 258	1 264
GRENOBLE 1 IUT A									7				212			7			212	212
GRENOBLE 1 IUFM					4	1		145								4	1		145	146
GRENOBLE 2	8	13		385	9	7		586	1				25			18	20		996	1 016
GRENOBLE 2 IUT B	2	3		60	1			14	2	1			145			5	4		219	223
VALENCE IUT	1	2		27					1	1			73			2	3		100	103
GRENOBLE 3					9	10	1	281								9	10	1	281	292
GRENOBLE INP	2	1		44					10	2			204			12	3		248	251
CHAMBERY	3	2		179	6	12		312	4	2			122			13	16		613	629
CHAMBERY IUT	1	4		19												1	4		19	23
ANNECY IUT	1	1		15												1	1		15	16
GRENOBLE IEP	3	2	1	153	1	1		45								4	3	1	198	202
<b>Académie de GRENOBLE</b>	<b>21</b>	<b>28</b>	<b>1</b>	<b>882</b>	<b>35</b>	<b>35</b>	<b>1</b>	<b>1 595</b>	<b>50</b>	<b>8</b>			<b>1 745</b>	<b>3</b>	<b>82</b>	<b>109</b>	<b>71</b>	<b>2</b>	<b>4 304</b>	<b>4 377</b>
LA REUNION	1			22	6	5		57	1		1		30			8	5	1	109	115
LA REUNION IUT	1	2		17					2	2	1		19			3	4	1	36	41
LA REUNION IUFM					2	1		31	1	1			14			3	2		45	47
<b>Académie de LA REUNION</b>	<b>2</b>	<b>2</b>		<b>39</b>	<b>8</b>	<b>6</b>		<b>88</b>	<b>4</b>	<b>3</b>	<b>2</b>		<b>63</b>			<b>14</b>	<b>11</b>	<b>2</b>	<b>190</b>	<b>203</b>
LILLE 1	2	2	1	60	2		1	127	23	10			917			27	12	2	1 104	1 118
LILLE 1 IUT A					1	2		51	4				119	1		9	6	2	179	181
LILLE 2	3	6		183					2				29	8		67	13	6	279	285
LILLE 3					22	25	2	947	1	1			22			23	26	2	969	997
ARTOIS					1	1		44	4				71			5	1		115	116
BETHUNE IUT									4	1			78			4	1		78	79
LENS IUT									1				43			1			43	43
LITTORAL	3	3		147	3		1	137	3				75			9	3	1	359	363
ST OMER-DUNKERQ. IUT	1			4												1			4	4
VALENCIENNES					5	3		175	1				75			6	3		250	253
VALENCIENNES IUT	1			60	1			5	3	1			76			5	1		141	142
LILLE ECOLE CENTRALE									3	1			123			3	1		123	124
ROUBAIX ENSAIT									1				8			1			8	8
LILLE ENS CHIMIE									3	1			31			3	1		31	32
LILLE IUFM					9	2		163	2				36			11	2		199	201
<b>Académie de LILLE</b>	<b>10</b>	<b>11</b>	<b>1</b>	<b>454</b>	<b>44</b>	<b>33</b>	<b>4</b>	<b>1 649</b>	<b>55</b>	<b>15</b>			<b>1 703</b>	<b>9</b>	<b>76</b>	<b>118</b>	<b>59</b>	<b>5</b>	<b>3 882</b>	<b>3 946</b>

Répartition des candidatures sur les postes de **maître de conférences**,  
par établissement, par grande discipline et par type de recrutement (Campagne 2007 - 1ère session)

Établissement	DROIT				LETTRES				SCIENCES				PHARMACIE			TOTAL				Total cand
	Emp	Mut	Dét.	Conc	Emp	Mut	Dét.	Conc	Emp	Mut	Dét.	Conc	Emp	Mut	Conc	Emp	Mut	Dét.	Conc	
LIMOGES	1	2		11	7	9		670	9	1		177	3	1	42	20	13		900	913
LIMOGES IUT	1			15	1			36	5			76				7			127	127
LIMOGES IUFM					1	2		41	1	1		38				2	3		79	82
<b>Académie de LIMOGES</b>	<b>2</b>	<b>2</b>		<b>26</b>	<b>9</b>	<b>11</b>		<b>747</b>	<b>15</b>	<b>2</b>		<b>291</b>	<b>3</b>	<b>1</b>	<b>42</b>	<b>29</b>	<b>16</b>		<b>1 106</b>	<b>1 122</b>
LYON 1					2	3		45	26	5		712	8	1	160	36	9		917	926
LYON 1 IUT A	1			9	1			11	4	1		104				6	1		124	125
LYON 1 IUT B	2	3		94					2	1		37				4	4		131	135
LYON 1 IUFM					1	1		41								1	1		41	42
LYON 2	2	6		120	21	28	2	896	2			90				25	34	2	1 106	1 142
LYON 3	5	11		229	5	11	1	251								10	22	1	480	503
LYON 3 IUT					1	4	1	38								1	4	1	38	43
ST ETIENNE	1			69	4	2		223	5			77				10	2		369	371
ST ETIENNE IUT	2	2		27												2	2		27	29
ROANNE IUT									1			24				1			24	24
LYON IEP	1	3		55	2	1		36								3	4		91	95
LYON ENS									3			181				3			181	181
LYON ENS LSH					2	1		49								2	1		49	50
LYON ECOLE CENTRALE									3	3		101				3	3		101	104
LYON INSA					2	2		53	21	9		676				23	11		729	740
ST ETIENNE ENI									1	1		49				1	1		49	50
<b>Académie de LYON</b>	<b>14</b>	<b>25</b>		<b>603</b>	<b>41</b>	<b>53</b>	<b>4</b>	<b>1 643</b>	<b>68</b>	<b>20</b>		<b>2 051</b>	<b>8</b>	<b>1</b>	<b>160</b>	<b>131</b>	<b>99</b>	<b>4</b>	<b>4 457</b>	<b>4 560</b>
MONTPELLIER 1	5	14	1	176					2			72	5	2	81	12	16	1	329	346
MONTPELLIER 2	1	2		18	1	1		7	22	15		702				24	18		727	745
MONTPELLIER IUT	1	1		19					4	3		191				5	4		210	214
NIMES IUT	1	2		63					1	1		27				2	3		90	93
MONTPELLIER 3					12	9	3	602	2	3		163				14	12	3	765	780
PERPIGNAN	2	2		134	3	4	1	42	7	1		110				12	7	1	286	294
PERPIGNAN IUT	1	3		30					1			10				2	3		40	43
MONTPELLIER ENSC									5			132				5			132	132
MONTPELLIER IUFM					2	3		84								2	3		84	87
<b>Académie de MONTPELLIER</b>	<b>11</b>	<b>24</b>	<b>1</b>	<b>440</b>	<b>18</b>	<b>17</b>	<b>4</b>	<b>735</b>	<b>44</b>	<b>23</b>		<b>1 407</b>	<b>5</b>	<b>2</b>	<b>81</b>	<b>78</b>	<b>66</b>	<b>5</b>	<b>2 663</b>	<b>2 734</b>
NANCY 1					1			25	16	6		482	2		9	19	6		516	522
NANCY 1 ESSTIN									3	1		139				3	1		139	140
NANCY-BRABOIS IUT									4	2		169				4	2		169	171
LONGWY IUT	1			7												1			7	7
NANCY 2	5	1		248	12	3	1	571								17	4	1	819	824
NANCY 2 IUT CHARLEMAGNE					1	1		42	2			251				3	1		293	294
EPINAL IUT	1	1		16												1	1		16	17
NANCY INPL									4			109				4			109	109
NANCY INPL EEIGM									1	1		34				1	1		34	35
NANCY INPL ENSGAPM									1	1		6				1	1		6	7
NANCY INPL ENSIC									1			14				1			14	14
NANCY INPL ENSAIA									4			52				4			52	52
METZ	6	7		224	5	2		124	5	2	1	207				16	11	1	555	567
METZ IUT					2	1		44	1			50				3	1		94	95
THIONVILLE-YUTZ IUT									1			18				1			18	18
METZ ENI									1	1		23				1	1		23	24
NANCY-METZ IUFM					2			38	3	1		111				5	1		149	150
<b>Académie de NANCY-METZ</b>	<b>13</b>	<b>9</b>		<b>495</b>	<b>23</b>	<b>7</b>	<b>1</b>	<b>844</b>	<b>47</b>	<b>15</b>	<b>1</b>	<b>1 665</b>	<b>2</b>		<b>9</b>	<b>85</b>	<b>31</b>	<b>2</b>	<b>3 013</b>	<b>3 046</b>

**Répartition des candidatures sur les postes de maître de conférences,**  
par établissement, par grande discipline et par type de recrutement (Campagne 2007 - 1ère session)

Etablissement	DROIT				LETTRES				SCIENCES				PHARMACIE			TOTAL				Total cand
	Emp	Mut	Dét.	Conc	Emp	Mut	Dét.	Conc	Emp	Mut	Dét.	Conc	Emp	Mut	Conc	Emp	Mut	Dét.	Conc	
NANTES	6	10	1	286	12	19		505	10	5		232	1		9	29	34	1	1 032	1 067
NANTES EPU									2	1		60				2	1		60	61
NANTES IUT									3	1		79				3	1		79	80
ST NAZAIRE IUT					1	3		48	2			36				3	3		84	87
LA ROCHE/YON IUT									1			29				1			29	29
NANTES IUFM					7	5		126								7	5		126	131
LE MANS	2			154	3	2	1	180	3			66				8	2	1	400	403
LE MANS IUT	1	2		61	1			6	1			37				3	2		104	106
LAVAL IUT					1			24								1			24	24
ANGERS	2		1	113	2	1	1	83	8	5		344	2	2	32	14	8	2	572	582
ANGERS IUT	2	1		92												2	1		92	93
NANTES ECOLE CENTRALE									4			94				4			94	94
<b>Académie de NANTES</b>	<b>13</b>	<b>13</b>	<b>2</b>	<b>706</b>	<b>27</b>	<b>30</b>	<b>2</b>	<b>972</b>	<b>34</b>	<b>12</b>		<b>977</b>	<b>3</b>	<b>2</b>	<b>41</b>	<b>77</b>	<b>57</b>	<b>4</b>	<b>2 696</b>	<b>2 757</b>
NICE	11	28		381	10	8	1	323	12	9	1	290				33	45	2	994	1 041
NICE IUT	2	8		30	2	1		51	3	7		206				7	16		287	303
TOULON	1	2		33	3	3		106	7	3	1	131				11	8	1	270	279
TOULON IUT	1	2		26	1	1		7	3	5		77				5	8		110	118
NICE IUFM					1	3		15	1	1		94				2	4		109	113
<b>Académie de NICE</b>	<b>15</b>	<b>40</b>		<b>470</b>	<b>17</b>	<b>16</b>	<b>1</b>	<b>502</b>	<b>26</b>	<b>25</b>	<b>2</b>	<b>798</b>				<b>58</b>	<b>81</b>	<b>3</b>	<b>1 770</b>	<b>1 854</b>
ORLEANS	6	5	2	301	6	10	2	362	10	1		427				22	16	4	1 090	1 110
ORLEANS IUT	1		1	32					4			116				5		1	148	149
BOURGES IUT									3			69				3			69	69
CHATEAUX IUT	2			36												2			36	36
CHARTRES IUT									1			42				1			42	42
TOURS	2	2		121	7	9		247	7	1		144	1		9	17	12		521	533
TOURS IUT	1			48	2	3	1	61								3	3	1	109	113
BLOIS IUT									1			42				1			42	42
BLOIS ENIVL									2			49				2			49	49
BOURGES ENSI									3			67				3			67	67
<b>Académie d'ORLEANS-TOURS</b>	<b>12</b>	<b>7</b>	<b>3</b>	<b>538</b>	<b>15</b>	<b>22</b>	<b>3</b>	<b>670</b>	<b>31</b>	<b>2</b>		<b>956</b>	<b>1</b>		<b>9</b>	<b>59</b>	<b>31</b>	<b>6</b>	<b>2 173</b>	<b>2 210</b>
POLYNESIE	1	2		26	1	1	1	21	3	7		80				5	10	1	127	138
NOUVELLE CALEDONIE	2			29	1				1	1		18				4	1		47	48
<b>POLYNESIE</b>	<b>3</b>	<b>2</b>		<b>55</b>	<b>2</b>	<b>1</b>	<b>1</b>	<b>21</b>	<b>4</b>	<b>8</b>		<b>98</b>				<b>9</b>	<b>11</b>	<b>1</b>	<b>174</b>	<b>186</b>
PARIS 1	11	26	1	772	10	12	1	352	2			103				23	38	2	1 227	1 267
PARIS 2	8	4		607	3	12	1	196								11	16	1	803	820
PARIS 3					19	65	2	636								19	65	2	636	703
PARIS 4					26	58	5	968								26	58	5	968	1 031
PARIS 5	2	6		78	8	11	2	327	8			350	10		118	28	17	2	873	892
PARIS 5 IUT					2	1		58	1			52				3	1		110	111
PARIS 6									54	10		1 692				54	10		1 692	1 702
PARIS 7					13	33	3	472	28	5	1	839				41	38	4	1 311	1 353
PARIS 7 IUT									1			29				1			29	29
PARIS DAUPHINE	7	21	1	584	3	4	2	172	6	10		294				16	35	3	1 050	1 088
PARIS INALCO					8	2	1	81								8	2	1	81	84
PARIS ENSAM									9	2		132				9	2		132	134
PARIS ENS CHIMIE									2			52				2			52	52
PARIS CNAM	2	8		108	3	4		154	4			123				9	12		385	397
PARIS ENS	1		1	71	3	10	2	176	3			91				7	10	3	338	351
PARIS IUFM					3	8	1	173	1	1		44				4	9	1	217	227
PARIS IAE	4	18		149												4	18		149	167
<b>Académie de PARIS</b>	<b>35</b>	<b>83</b>	<b>3</b>	<b>2 369</b>	<b>101</b>	<b>220</b>	<b>20</b>	<b>3 765</b>	<b>119</b>	<b>28</b>	<b>1</b>	<b>3 801</b>	<b>10</b>		<b>118</b>	<b>265</b>	<b>331</b>	<b>24</b>	<b>10 053</b>	<b>10 408</b>

**Répartition des candidatures sur les postes de maître de conférences,**  
par établissement, par grande discipline et par type de recrutement (Campagne 2007 - 1ère session)

Etablissement	DROIT				LETTRES				SCIENCES				PHARMACIE			TOTAL				Total cand
	Emp	Mut	Dét.	Conc	Emp	Mut	Dét.	Conc	Emp	Mut	Dét.	Conc	Emp	Mut	Conc	Emp	Mut	Dét.	Conc	
POITIERS	3	7	1	183	10	8		463	14	3		359	2		24	29	18	1	1 029	1 048
POITIERS IUT	2	3		135					4			98				6	3		233	236
LA ROCHELLE	1	2		31	3	2	1	85	5			146				9	4	1	262	267
POITIERS ENSMA									2			62				2			62	62
POITIERS IUFM									2	2		67				2	2		67	69
Académie de POITIERS	6	12	1	349	13	10	1	548	27	5		732	2	24	48	27	2	1 653	1 682	
REIMS	5	7		290	9	8	4	408	8	2		261	4	2	66	26	19	4	1 025	1 048
REIMS IUT					3	1	1	108	4			74				7	1	1	182	184
TROYES IUT	1			30					2			50				3			80	80
REIMS IUFM					1			42	1	2		13				2	2		55	57
TROYES UT					1			32	4	1		112				5	1		144	145
Académie de REIMS	6	7		320	14	9	5	590	19	5		510	4	2	66	43	23	5	1 486	1 514
RENNES 1	4	2		104	1	3		146	16	5		583	1		9	22	10		842	852
LANNION ENSSAT									1			71				1			71	71
RENNES 1 IUT	1	1		11					2			52				3	1		63	64
LANNION IUT									1			32				1			32	32
SAINT BRIEUC IUT									1	1		37				1	1		37	38
SAINT MALO IUT									1	1		35				1	1		35	36
RENNES 2	3	1	1	198	18	13	3	808	1	2		41				22	16	4	1 047	1 067
BREST	1	1		30	5	3		241	10	6		220				16	10		491	501
BREST IUT	1			10									1		22	2			32	32
QUIMPER IUT	1	2		20					2	1		27				3	3		47	50
BRETAGNE-SUD					2	2		78	7	1		169				9	3		247	250
LORIENT IUT					1			10	1			31				2			41	41
VANNES IUT	2	3	1	73					1			47				3	3	1	120	124
RENNES IEP	1	1		24												1	1		24	25
RENNES INSA									6	1		102				6	1		102	103
BREST ENI									2			58				2			58	58
RENNES IUFM					2	1		83	1			37				3	1		120	121
Académie de RENNES	14	11	2	470	29	22	3	1 366	53	18		1 542	2	31	98	51	5	3 409	3 465	
ROUEN	3	5		189	15	11	1	629	6	2		130				24	18	1	948	967
ROUEN IUT									3	2		88				3	2		88	90
EVREUX IUT									1			14				1			14	14
LE HAVRE	1	2		66	1			61	5			73				7	2		200	202
LE HAVRE IUT									1	2		27				1	2		27	29
ROUEN INSA									3			83				3			83	83
Académie de ROUEN	4	7		255	16	11	1	690	19	6		415				39	24	1	1 360	1 385
STRASBOURG 1	3	4		106	5	2		113	13	4		955	5	1	74	26	11		1 248	1 259
STRASBOURG 1 EOST									3			24				3			24	24
STRASBOURG 1 ENS PHY									2	1		46				2	1		46	47
STRASBOURG 1 IUT									2	1		62	1		22	3	1		84	85
HAGUENAU IUT									2			88				2			88	88
STRASBOURG 2					19	16	2	656	1			21				20	16	2	677	695
STRASBOURG 2 L.TH.CA					1			3								1			3	3
STRASBOURG 2 L.TH.PR					1			2								1			2	2
STRASBOURG 3	4	1		134												4	1		134	135
ILLKIRCH IUT									2	3		93				2	3		93	96
MULHOUSE	1			21	3			79	6	4		278				10	4		378	382
MULHOUSE IUT	1			19					3	2		80				4	2		99	101
COLMAR IUT	1			16												1			16	16
STRASBOURG INSA					1			11	3	1		34				4	1		45	46
STRASBOURG IUFM					3	1		23	1			37				4	1		60	61
Académie de STRASBOURG	10	5		296	33	19	2	887	38	16		1 718	6	1	96	87	41	2	2 997	3 040

**Répartition des candidatures sur les postes de maître de conférences,  
par établissement, par grande discipline et par type de recrutement (Campagne 2007 - 1ère session)**

Etablissement	DROIT				LETTRES				SCIENCES				PHARMACIE			TOTAL				Total cand
	Emp	Mut	Dét.	Conc	Emp	Mut	Dét.	Conc	Emp	Mut	Dét.	Conc	Emp	Mut	Conc	Emp	Mut	Dét.	Conc	
TOULOUSE 1	8	27		546	1			25							9	27			571	598
TOULOUSE 2	3	5		68	19	19	1	629	1			40			23	24	1		737	762
FIGEAC IUT	2	2		59											2	2			59	61
TOULOUSE 3					1			34	17	3	1	427	3		46	21	3	1	507	511
TOULOUSE 3 IUT A					6	2	3	157	10	3		331			16	5	3		488	496
TARBES IUT	1			1	1			1	3			81			5				83	83
TOULOUSE INP									4	4		88			4	4			88	92
TOULOUSE INP ENSAT					1	1		28							1	1			28	29
ALBI CUFR	1	4		59	1			25	3	2		72			5	6			156	162
TOULOUSE INSA					1			3	10	5	1	264			11	5	1		267	273
TARBES ENI									1	1		24			1	1			24	25
TOULOUSE IUFM					1	2	1	25	1			60			2	2	1		85	88
<b>Académie de TOULOUSE</b>	<b>15</b>	<b>38</b>		<b>733</b>	<b>32</b>	<b>24</b>	<b>5</b>	<b>927</b>	<b>50</b>	<b>18</b>	<b>2</b>	<b>1 387</b>	<b>3</b>	<b>46</b>	<b>100</b>	<b>80</b>	<b>7</b>	<b>3 093</b>	<b>3 180</b>	
PARIS 10	10	21	1	658	13	30	3	441							23	51	4	1 099	1 154	
PARIS 11	4	5		192	2	3		28	31	12		2 372	9	171	46	20		2 763	2 783	
ORSAY IUT									2	1		147			2	1			147	148
CACHAN IUT									2	2		70			2	2			70	72
SCEAUX IUT	1	1		22											1	1			22	23
EVRY					1			37	2			26			3				63	63
EVRY IUT	1			22	1	1		38							2	1			60	61
CERGY-PONTOISE	4	9		263	4	9	1	150	5	2		322			13	20	1		735	756
CERGY IUT	1			26					1	2		24			2	2			50	52
VERSAILLES IUFM					5	12	1	257	1	1		51			6	13	1		308	322
VERSAILLES ST-QUENT.	1			20	2	4	2	118	9	3		236			12	7	2		374	383
VELIZY IUT	1	2		80	1	5		55	1			30			3	7			165	172
MANTES YVELINES IUT	1			17											1				17	17
CERGY ENSEA									2	1		69			2	1			69	70
PARIS ECOLE CENTRALE									4	1		71			4	1			71	72
EVRY ENSIIE									4	3		262			4	3			262	265
SURESNES INSFREQHEA					1	1		1							1	1			1	2
<b>Académie de VERSAILLES</b>	<b>24</b>	<b>38</b>	<b>1</b>	<b>1 300</b>	<b>30</b>	<b>65</b>	<b>7</b>	<b>1 125</b>	<b>64</b>	<b>28</b>		<b>3 680</b>	<b>9</b>	<b>171</b>	<b>127</b>	<b>131</b>	<b>8</b>	<b>6 276</b>	<b>6 415</b>	
<b>TOTAL GENERAL</b>	<b>326</b>	<b>492</b>	<b>19</b>	<b>14 896</b>	<b>709</b>	<b>845</b>	<b>96</b>	<b>27 687</b>	<b>1 008</b>	<b>350</b>	<b>21</b>	<b>32 986</b>	<b>91</b>	<b>9</b>	<b>1 331</b>	<b>2 134</b>	<b>1 696</b>	<b>136</b>	<b>76 900</b>	<b>78 732</b>

Source: ANTARES-ANTEE, DGRH A1-1, campagne 2007, 1<sup>ère</sup> session

**Candidatures aux postes de maître de conférences,**  
**Taux d'attractivité par établissement et par grande discipline (Campagne 2007 - 1ère session)**

Établissement	DROIT		LETTRES		SCIENCES		PHARMACIE		TOTAL	
	taux attractivité net	taux attractivité brut	taux attractivité net	taux attractivité brut	taux attractivité net	taux attractivité brut	taux attractivité net	taux attractivité brut	taux attractivité net	taux attractivité brut
AIX-MARSEILLE 1	28,0	31,0	38,3	39,5	33,6	33,9			36,2	37,1
AIX-MARSEILLE 1 IUT					47,0	48,0			47,0	48,0
AIX-MARSEILLE 1 IUFM			22,5	23,5					22,5	23,5
AIX-MARSEILLE 2	42,0	44,5	44,0	47,0	36,7	37,3	7,5	7,5	29,6	30,5
AIX-MARSEILLE 2 IUT	26,0	29,5	24,5	27,5					25,3	28,5
AIX-MARSEILLE 3	34,7	35,9	25,0	25,0	34,0	34,5			33,8	34,5
AIX-MARSEILLE 3 IUT					27,1	27,9			27,1	27,9
AVIGNON	73,3	77,0	40,3	42,3	52,0	53,0			51,4	53,8
AVIGNON IUT					51,0	51,0			51,0	51,0
AIX IEP	21,0	21,5							21,0	21,5
MARSEILLE EC CENTRALE					22,8	23,0			22,8	23,0
Académie d'AIX	39,4	41,4	36,1	37,6	33,2	33,7	7,5	7,5	34,3	35,3
AMIENS	33,0	33,7	63,0	63,8	23,2	23,6	11,0	11,0	43,7	44,3
AMIENS IUT	30,0	30,5	11,0	11,0	12,8	12,8			17,4	17,6
BEAUVAIS IUT	15,0	16,0							15,0	16,0
LAON IUT	70,0	72,0			7,0	7,0			38,5	39,5
COMPIEGNE			28,0	30,0	27,3	27,6			27,4	27,8
AMIENS IUFM			32,0	32,7					32,0	32,7
Académie d'AMIENS	34,9	35,7	52,4	53,2	22,1	22,3	11,0	11,0	34,5	35,0
ANTILLES-GUYANE	17,0	17,3	14,8	15,3	10,3	10,8			13,5	13,9
CAYENNE IES			5,0	5,0	11,0	11,0			8,0	8,0
KOUROU IUT	3,5	5,0	22,0	22,0					9,7	10,7
ANTILLES IUFM					22,5	23,5			22,5	23,5
MARTINIQUE IUFM			6,5	7,5	16,0	19,0			9,7	11,3
GUYANE IUFM			10,5	11,5	9,0	9,0			10,0	10,7
Académie des ANTILLES	12,5	13,2	12,0	12,6	13,0	13,7			12,5	13,2
BESANCON	40,0	41,5	41,0	41,8	35,7	35,9	4,0	4,0	37,7	38,3
BESANCON-VESOUL IUT			49,5	50,0	27,5	27,5			38,5	38,8
BELFORT IUT			27,0	27,0	26,0	27,0			26,7	27,0
UT BELFORT-MONTBELIARD			31,5	31,5	24,0	24,3			27,0	27,2
BESANCON ENS MECA					43,5	45,0			43,5	45,0
BESANCON IUFM			37,0	37,0					37,0	37,0
Académie de BESANCON	40,0	41,5	39,3	39,9	32,7	33,1	4,0	4,0	35,8	36,3
BORDEAUX 1			17,0	17,0	34,6	34,9			33,7	34,0
BORDEAUX 1 IUT A					33,0	33,8			33,0	33,8
BORDEAUX 2	12,0	14,0	37,5	38,8	22,6	23,4	19,0	19,0	24,9	25,9
BORDEAUX 3			49,8	51,3					49,8	51,3
BORDEAUX 3 IUT B	36,0	36,0	24,5	25,0					28,3	28,7
BORDEAUX 4	47,5	48,5	49,0	50,0					47,6	48,6
BORDEAUX 4 IUT	63,0	65,0							63,0	65,0
PAU	40,0	43,0	34,1	35,1	33,4	33,6			34,5	35,4
BAYONNE IUT					97,0	99,0			97,0	99,0
BORDEAUX IEP	41,3	43,3							41,3	43,3
BORDEAUX ENSIERB					34,3	34,7			34,3	34,7
BORDEAUX ENSCP					32,0	32,0			32,0	32,0
BORDEAUX IUFM			28,0	29,0	20,0	21,0			25,3	26,3
Académie de BORDEAUX	42,7	44,1	40,9	42,1	33,1	33,5	19,0	19,0	37,5	38,4
CAEN	50,3	51,3	61,2	61,8	47,4	47,6	19,4	19,4	47,2	47,7
CAEN IUT	23,3	23,8	31,0	31,0	12,5	12,5			19,3	19,6
CHERBOURG IUT	23,0	23,0							23,0	23,0
CAEN ENSI					33,0	33,0			33,0	33,0
CAEN IUFM			31,8	32,3	53,0	53,5			38,8	39,3
Académie de CAEN	35,2	35,9	52,9	53,6	36,9	37,1	19,4	19,4	40,0	40,4

**Candidatures aux postes de maître de conférences,**  
**Taux d'attractivité par établissement et par grande discipline (Campagne 2007 - 1ère session)**

Établissement	DROIT		LETTRES		SCIENCES		PHARMACIE		TOTAL	
	taux attractivité net	taux attractivité brut	taux attractivité net	taux attractivité brut	taux attractivité net	taux attractivité brut	taux attractivité net	taux attractivité brut	taux attractivité net	taux attractivité brut
CLERMONT 1	42,8	43,5			16,0	16,3	5,0	5,0	25,4	25,9
AUBIERE IUT					35,3	35,4			35,3	35,4
CLERMONT 2			30,4	30,8	36,5	37,4			33,8	34,4
MONTLUCON IUT	12,5	13,0			2,0	2,0			9,0	9,3
CLERMONT ENS CHIMIE					19,0	19,0			19,0	19,0
CLERMONT IFMA					17,0	18,0			17,0	18,0
CLERMONT IUFM			34,0	35,0					34,0	35,0
Académie de CLERMONT	32,7	33,3	30,8	31,2	30,1	30,6	5,0	5,0	29,5	30,0
CORTE	5,0	5,0			6,7	7,7			5,0	5,6
CORTE IUT					10,0	10,0			10,0	10,0
CORTE IUFM			8,0	9,0					8,0	9,0
Académie de CORSE	5,0	5,0	4,0	4,5	7,5	8,3			6,1	6,7
PARIS 8	103,0	105,7	41,4	44,7	27,5	27,5			48,3	51,2
MONTREUIL IUT	32,5	33,5							32,5	33,5
PARIS 12	55,0	56,8	42,0	43,5	19,5	19,5			37,3	38,3
CRETEIL IUT					51,5	52,5			51,5	52,5
PARIS 12 IUT SEINE&MARNE	31,0	32,0			60,0	60,0			40,7	41,3
BONNEUIL IUFM			42,0	43,0	21,0	21,0			31,5	32,0
PARIS 13	127,0	128,7	48,5	51,8	42,7	43,3			58,9	60,4
VILLETANEUSE IUT	67,0	70,0	43,0	46,0	78,0	80,0			62,7	65,3
ST DENIS IUT			61,0	66,0	23,5	23,5			36,0	37,7
BOBIGNY IUT	64,0	67,0							64,0	67,0
MARNE LA VALLEE	37,0	38,3	62,3	65,6	41,3	42,0			51,6	53,8
MARNE LA VALLEE IUT			31,0	31,0	20,0	21,0			25,5	26,0
CACHAN ENS	30,0	30,0	131,0	133,0	22,0	22,5			41,5	42,2
PARIS ISM					14,0	14,5			14,0	14,5
Académie de CRETEIL	65,0	66,7	48,7	51,7	34,4	34,8			46,7	48,5
DIJON	39,4	41,0	45,6	46,0	32,1	32,4	15,7	15,7	36,2	36,7
DIJON ENSBANA					19,0	19,0			19,0	19,0
DIJON IUT	52,0	52,0			39,0	40,0			45,5	46,0
LE CREUSOT IUT					33,0	33,0			33,0	33,0
DIJON IUFM			34,0	34,5					34,0	34,5
Académie de DIJON	41,5	42,8	43,8	44,2	31,8	32,1	15,7	15,7	36,0	36,4
GRENOBLE 1			42,4	43,2	38,6	38,6	27,3	27,3	38,1	38,3
GRENOBLE 1 IUT A					30,3	30,3			30,3	30,3
GRENOBLE 1 IUFM			36,3	36,5					36,3	36,5
GRENOBLE 2	48,1	49,8	65,1	65,9	25,0	25,0			55,3	56,4
GRENOBLE 2 IUT B	30,0	31,5	14,0	14,0	72,5	73,0			43,8	44,6
VALENCE IUT	27,0	29,0			73,0	74,0			50,0	51,5
GRENOBLE 3			31,2	32,4					31,2	32,4
GRENOBLE INP	22,0	22,5			20,4	20,6			20,7	20,9
CHAMBERY	59,7	60,3	52,0	54,0	30,5	31,0			47,2	48,4
CHAMBERY IUT	19,0	23,0							19,0	23,0
ANNECY IUT	15,0	16,0							15,0	16,0
GRENOBLE IEP	51,0	52,0	45,0	46,0					49,5	50,5
Académie de GRENOBLE	42,0	43,4	45,6	46,6	34,9	35,1	27,3	27,3	39,5	40,2
LA REUNION	22,0	22,0	9,5	10,3	30,0	31,0			13,6	14,4
LA REUNION IUT	17,0	19,0			9,5	11,0			12,0	13,7
LA REUNION IUFM			15,5	16,0	14,0	15,0			15,0	15,7
Académie de LA REUNION	19,5	20,5	11,0	11,8	15,8	17,0			13,6	14,5



**Candidatures aux postes de maître de conférences,**  
**Taux d'attractivité par établissement et par grande discipline (Campagne 2007 - 1ère session)**

Établissement	DROIT		LETTRES		SCIENCES		PHARMACIE		TOTAL	
	taux attractivité net	taux attractivité brut	taux attractivité net	taux attractivité brut	taux attractivité net	taux attractivité brut	taux attractivité net	taux attractivité brut	taux attractivité net	taux attractivité brut
LILLE 1	30,0	31,5	63,5	64,0	39,9	40,3			40,9	41,4
LILLE 1 IUT A			51,0	53,0	29,8	29,8	9,0	9,0	29,8	30,2
LILLE 2	61,0	63,0			14,5	14,5	8,4	8,4	21,5	21,9
LILLE 3			43,0	44,3	22,0	23,0			42,1	43,3
ARTOIS			44,0	45,0	17,8	17,8			23,0	23,2
BETHUNE IUT					19,5	19,8			19,5	19,8
LENS IUT					43,0	43,0			43,0	43,0
LITTORAL	49,0	50,0	45,7	46,0	25,0	25,0			39,9	40,3
ST OMER-DUNKERQ. IUT	4,0	4,0							4,0	4,0
VALENCIENNES			35,0	35,6	75,0	75,0			41,7	42,2
VALENCIENNES IUT	60,0	60,0	5,0	5,0	25,3	25,7			28,2	28,4
LILLE ECOLE CENTRALE					41,0	41,3			41,0	41,3
ROUBAIX ENSAIT					8,0	8,0			8,0	8,0
LILLE ENS CHIMIE					10,3	10,7			10,3	10,7
LILLE IUFM			18,1	18,3	18,0	18,0			18,1	18,3
Académie de LILLE	45,4	46,6	37,5	38,3	31,0	31,2	8,4	8,4	32,9	33,4
LIMOGES	11,0	13,0	95,7	97,0	19,7	19,8	14,0	14,3	45,0	45,7
LIMOGES IUT	15,0	15,0	36,0	36,0	15,2	15,2			18,1	18,1
LIMOGES IUFM			41,0	43,0	38,0	39,0			39,5	41,0
Académie de LIMOGES	13,0	14,0	83,0	84,2	19,4	19,5	14,0	14,3	38,1	38,7
LYON 1			22,5	24,0	27,4	27,6	20,0	20,1	25,5	25,7
LYON 1 IUT A	9,0	9,0	11,0	11,0	26,0	26,3			20,7	20,8
LYON 1 IUT B	47,0	48,5			18,5	19,0			32,8	33,8
LYON 1 IUFM			41,0	42,0					41,0	42,0
LYON 2	60,0	63,0	42,7	44,1	45,0	45,0			44,2	45,7
LYON 3	45,8	48,0	50,2	52,6					48,0	50,3
LYON 3 IUT			38,0	43,0					38,0	43,0
ST ETIENNE	69,0	69,0	55,8	56,3	15,4	15,4			36,9	37,1
ST ETIENNE IUT	13,5	14,5							13,5	14,5
ROANNE IUT					24,0	24,0			24,0	24,0
LYON IEP	55,0	58,0	18,0	18,5					30,3	31,7
LYON ENS					60,3	60,3			60,3	60,3
LYON ENS LSH			24,5	25,0					24,5	25,0
LYON ECOLE CENTRALE					33,7	34,7			33,7	34,7
LYON INSA			26,5	27,5	32,2	32,6			31,7	32,2
ST ETIENNE ENI					49,0	50,0			49,0	50,0
Académie de LYON	43,1	44,9	40,1	41,5	30,2	30,5	20,0	20,1	34,0	34,8
MONTPELLIER 1	35,2	38,2			36,0	36,0	16,2	16,6	27,4	28,8
MONTPELLIER 2	18,0	20,0	7,0	8,0	31,9	32,6			30,3	31,0
MONTPELLIER IUT	19,0	20,0			47,8	48,5			42,0	42,8
NIMES IUT	63,0	65,0			27,0	28,0			45,0	46,5
MONTPELLIER 3			50,2	51,2	81,5	83,0			54,6	55,7
PERPIGNAN	67,0	68,0	14,0	15,7	15,7	15,9			23,8	24,5
PERPIGNAN IUT	30,0	33,0			10,0	10,0			20,0	21,5
MONTPELLIER ENSC					26,4	26,4			26,4	26,4
MONTPELLIER IUFM			42,0	43,5					42,0	43,5
Académie de MONTPELLIER	40,0	42,3	40,8	42,0	32,0	32,5	16,2	16,6	34,1	35,1

**Candidatures aux postes de maître de conférences,**  
**Taux d'attractivité par établissement et par grande discipline (Campagne 2007 - 1ère session)**

Établissement	DROIT		LETTRES		SCIENCES		PHARMACIE		TOTAL	
	taux attractivité net	taux attractivité brut	taux attractivité net	taux attractivité brut	taux attractivité net	taux attractivité brut	taux attractivité net	taux attractivité brut	taux attractivité net	taux attractivité brut
NANCY 1			25,0	25,0	30,1	30,5	4,5	4,5	27,2	27,5
NANCY 1 ESSTIN					46,3	46,7			46,3	46,7
NANCY-BRABOIS IUT					42,3	42,8			42,3	42,8
LONGWY IUT	7,0	7,0							7,0	7,0
NANCY 2	49,6	49,8	47,6	47,9					48,2	48,5
NANCY 2 IUT CHARLEMAGNE			42,0	43,0	125,5	125,5			97,7	98,0
EPINAL IUT	16,0	17,0							16,0	17,0
NANCY INPL					27,3	27,3			27,3	27,3
NANCY INPL EEIGM					34,0	35,0			34,0	35,0
NANCY INPL ENSGAPM					6,0	7,0			6,0	7,0
NANCY INPL ENSIC					14,0	14,0			14,0	14,0
NANCY INPL ENSAIA					13,0	13,0			13,0	13,0
METZ	37,3	38,5	24,8	25,2	41,4	42,0			34,7	35,4
METZ IUT			22,0	22,5	50,0	50,0			31,3	31,7
THIONVILLE-YUTZ IUT					18,0	18,0			18,0	18,0
METZ ENI					23,0	24,0			23,0	24,0
NANCY-METZ IUFM			19,0	19,0	37,0	37,3			29,8	30,0
Académie de NANCY-METZ	38,1	38,8	36,7	37,0	35,4	35,8	4,5	4,5	35,4	35,8
NANTES	47,7	49,5	42,1	43,7	23,2	23,7	9,0	9,0	35,6	36,8
NANTES EPU					30,0	30,5			30,0	30,5
NANTES IUT					26,3	26,7			26,3	26,7
ST NAZAIRE IUT			48,0	51,0	18,0	18,0			28,0	29,0
LA ROCHE/YON IUT					29,0	29,0			29,0	29,0
NANTES IUFM			18,0	18,7					18,0	18,7
LE MANS	77,0	77,0	60,0	61,0	22,0	22,0			50,0	50,4
LE MANS IUT	61,0	63,0	6,0	6,0	37,0	37,0			34,7	35,3
LAVAL IUT			24,0	24,0					24,0	24,0
ANGERS	56,5	57,0	41,5	42,5	43,0	43,6	16,0	17,0	40,9	41,6
ANGERS IUT	46,0	46,5							46,0	46,5
NANTES ECOLE CENTRALE					23,5	23,5			23,5	23,5
Académie de NANTES	54,3	55,5	36,0	37,2	28,7	29,1	13,7	14,3	35,0	35,8
NICE	34,6	37,2	32,3	33,2	24,2	25,0			30,1	31,5
NICE IUT	15,0	19,0	25,5	26,0	68,7	71,0			41,0	43,3
TOULON	33,0	35,0	35,3	36,3	18,7	19,3			24,5	25,4
TOULON IUT	26,0	28,0	7,0	8,0	25,7	27,3			22,0	23,6
NICE IUFM			15,0	18,0	94,0	95,0			54,5	56,5
Académie de NICE	31,3	34,0	29,5	30,5	30,7	31,7			30,5	32,0
ORLEANS	50,2	51,3	60,3	62,3	42,7	42,8			49,5	50,5
ORLEANS IUT	32,0	33,0			29,0	29,0			29,6	29,8
BOURGES IUT					23,0	23,0			23,0	23,0
CHATEAUX IUT	18,0	18,0							18,0	18,0
CHARTRES IUT					42,0	42,0			42,0	42,0
TOURS	60,5	61,5	35,3	36,6	20,6	20,7	9,0	9,0	30,6	31,4
TOURS IUT	48,0	48,0	30,5	32,5					36,3	37,7
BLOIS IUT					42,0	42,0			42,0	42,0
BLOIS ENIVL					24,5	24,5			24,5	24,5
BOURGES ENSI					22,3	22,3			22,3	22,3
Académie d'ORLEANS-TOURS	44,8	45,7	44,7	46,3	30,8	30,9	9,0	9,0	36,8	37,5
POLYNESIE	26,0	28,0	21,0	23,0	26,7	29,0			25,4	27,6
NOUVELLE CALEDONIE	14,5	14,5			18,0	19,0			11,8	12,0
POLYNESIE	18,3	19,0	10,5	11,5	24,5	26,5			19,3	20,7

**Candidatures aux postes de maître de conférences,**  
**Taux d'attractivité par établissement et par grande discipline (Campagne 2007 - 1ère session)**

Établissement	DROIT		LETTRES		SCIENCES		PHARMACIE		TOTAL	
	taux attractivité net	taux attractivité brut	taux attractivité net	taux attractivité brut	taux attractivité net	taux attractivité brut	taux attractivité net	taux attractivité brut	taux attractivité net	taux attractivité brut
PARIS 1	70,2	72,6	35,2	36,5	51,5	51,5			53,3	55,1
PARIS 2	75,9	76,4	65,3	69,7					73,0	74,5
PARIS 3			33,5	37,0					33,5	37,0
PARIS 4			37,2	39,7					37,2	39,7
PARIS 5	39,0	42,0	40,9	42,5	43,8	43,8	11,8	11,8	31,2	31,9
PARIS 5 IUT			29,0	29,5	52,0	52,0			36,7	37,0
PARIS 6					31,3	31,5			31,3	31,5
PARIS 7			36,3	39,1	30,0	30,2			32,0	33,0
PARIS 7 IUT					29,0	29,0			29,0	29,0
PARIS DAUPHINE	83,4	86,6	57,3	59,3	49,0	50,7			65,6	68,0
PARIS INALCO			10,1	10,5					10,1	10,5
PARIS ENSAM					14,7	14,9			14,7	14,9
PARIS ENS CHIMIE					26,0	26,0			26,0	26,0
PARIS CNAM	54,0	58,0	51,3	52,7	30,8	30,8			42,8	44,1
PARIS ENS	71,0	72,0	58,7	62,7	30,3	30,3			48,3	50,1
PARIS IUFM			57,7	60,7	44,0	45,0			54,3	56,8
PARIS IAE	37,3	41,8							37,3	41,8
Académie de PARIS	67,7	70,1	37,3	39,7	31,9	32,2	11,8	11,8	37,9	39,3
POITIERS	61,0	63,7	46,3	47,1	25,6	25,9	12,0	12,0	35,5	36,1
POITIERS IUT	67,5	69,0			24,5	24,5			38,8	39,3
LA ROCHELLE	31,0	33,0	28,3	29,3	29,2	29,2			29,1	29,7
POITIERS ENSMA					31,0	31,0			31,0	31,0
POITIERS IUFM					33,5	34,5			33,5	34,5
Académie de POITIERS	58,2	60,3	42,2	43,0	27,1	27,3	12,0	12,0	34,4	35,0
REIMS	58,0	59,4	45,3	46,7	32,6	32,9	16,5	17,0	39,4	40,3
REIMS IUT			36,0	36,7	18,5	18,5			26,0	26,3
TROYES IUT	30,0	30,0			25,0	25,0			26,7	26,7
REIMS IUFM			42,0	42,0	13,0	15,0			27,5	28,5
TROYES UT			32,0	32,0	28,0	28,3			28,8	29,0
Académie de REIMS	53,3	54,5	42,1	43,1	26,8	27,1	16,5	17,0	34,6	35,2
RENNES 1	26,0	26,5	146,0	149,0	36,4	36,8	9,0	9,0	38,3	38,7
LANNION ENSSAT					71,0	71,0			71,0	71,0
RENNES 1 IUT	11,0	12,0			26,0	26,0			21,0	21,3
LANNION IUT					32,0	32,0			32,0	32,0
SAINT BRIEUC IUT					37,0	38,0			37,0	38,0
SAINT MALO IUT					35,0	36,0			35,0	36,0
RENNES 2	66,0	66,7	44,9	45,8	41,0	43,0			47,6	48,5
BREST	30,0	31,0	48,2	48,8	22,0	22,6			30,7	31,3
BREST IUT	10,0	10,0					22,0	22,0	16,0	16,0
QUIMPER IUT	20,0	22,0			13,5	14,0			15,7	16,7
BRETAGNE-SUD			39,0	40,0	24,1	24,3			27,4	27,8
LORIENT IUT			10,0	10,0	31,0	31,0			20,5	20,5
VANNES IUT	36,5	38,5			47,0	47,0			40,0	41,3
RENNES IEP	24,0	25,0							24,0	25,0
RENNES INSA					17,0	17,2			17,0	17,2
BREST ENI					29,0	29,0			29,0	29,0
RENNES IUFM			41,5	42,0	37,0	37,0			40,0	40,3
Académie de RENNES	33,6	34,5	47,1	48,0	29,1	29,4	15,5	15,5	34,8	35,4
ROUEN	63,0	64,7	41,9	42,7	21,7	22,0			39,5	40,3
ROUEN IUT					29,3	30,0			29,3	30,0
EVREUX IUT					14,0	14,0			14,0	14,0
LE HAVRE	66,0	68,0	61,0	61,0	14,6	14,6			28,6	28,9
LE HAVRE IUT					27,0	29,0			27,0	29,0
ROUEN INSA					27,7	27,7			27,7	27,7
Académie de ROUEN	63,8	65,5	43,1	43,9	21,8	22,2			34,9	35,5

**Candidatures aux postes de maître de conférences,**  
**Taux d'attractivité par établissement et par grande discipline (Campagne 2007 - 1ère session)**

Etablissement	DROIT		LETTRES		SCIENCES		PHARMACIE		TOTAL	
	taux attractivité net	taux attractivité brut	taux attractivité net	taux attractivité brut	taux attractivité net	taux attractivité brut	taux attractivité net	taux attractivité brut	taux attractivité net	taux attractivité brut
STRASBOURG 1	35,3	36,7	22,6	23,0	73,5	73,8	14,8	15,0	48,0	48,4
STRASBOURG 1 EOST					8,0	8,0			8,0	8,0
STRASBOURG 1 ENS PHY					23,0	23,5			23,0	23,5
STRASBOURG 1 IUT					31,0	31,5	22,0	22,0	28,0	28,3
HAGUENAU IUT					44,0	44,0			44,0	44,0
STRASBOURG 2			34,5	35,5	21,0	21,0			33,9	34,8
STRASBOURG 2 L.TH.CA			3,0	3,0					3,0	3,0
STRASBOURG 2 L.TH.PR			2,0	2,0					2,0	2,0
STRASBOURG 3	33,5	33,8							33,5	33,8
ILLKIRCH IUT					46,5	48,0			46,5	48,0
MULHOUSE	21,0	21,0	26,3	26,3	46,3	47,0			37,8	38,2
MULHOUSE IUT	19,0	19,0			26,7	27,3			24,8	25,3
COLMAR IUT	16,0	16,0							16,0	16,0
STRASBOURG INSA			11,0	11,0	11,3	11,7			11,3	11,5
STRASBOURG IUFM			7,7	8,0	37,0	37,0			15,0	15,3
<b>Académie de STRASBOURG</b>	<b>29,6</b>	<b>30,1</b>	<b>26,9</b>	<b>27,5</b>	<b>45,2</b>	<b>45,6</b>	<b>16,0</b>	<b>16,2</b>	<b>34,4</b>	<b>34,9</b>
TOULOUSE 1	68,3	71,6	25,0	25,0					63,4	66,4
TOULOUSE 2	22,7	24,3	33,1	34,2	40,0	40,0			32,0	33,1
FIGEAC IUT	29,5	30,5							29,5	30,5
TOULOUSE 3			34,0	34,0	25,1	25,4	15,3	15,3	24,1	24,3
TOULOUSE 3 IUT A			26,2	27,0	33,1	33,4			30,5	31,0
TARBES IUT	1,0	1,0	1,0	1,0	27,0	27,0			16,6	16,6
TOULOUSE INP					22,0	23,0			22,0	23,0
TOULOUSE INP ENSAT			28,0	29,0					28,0	29,0
ALBI CUFR	59,0	63,0	25,0	25,0	24,0	24,7			31,2	32,4
TOULOUSE INSA			3,0	3,0	26,4	27,0			24,3	24,8
TARBES ENI					24,0	25,0			24,0	25,0
TOULOUSE IUFM			25,0	28,0	60,0	60,0			42,5	44,0
<b>Académie de TOULOUSE</b>	<b>48,9</b>	<b>51,4</b>	<b>29,0</b>	<b>29,9</b>	<b>27,7</b>	<b>28,1</b>	<b>15,3</b>	<b>15,3</b>	<b>30,9</b>	<b>31,8</b>
PARIS 10	65,8	68,0	33,9	36,5					47,8	50,2
PARIS 11	48,0	49,3	14,0	15,5	76,5	76,9	19,0	19,0	60,1	60,5
ORSAY IUT					73,5	74,0			73,5	74,0
CACHAN IUT					35,0	36,0			35,0	36,0
SCEAUX IUT	22,0	23,0							22,0	23,0
EVRY			37,0	37,0	13,0	13,0			21,0	21,0
EVRY IUT	22,0	22,0	38,0	39,0					30,0	30,5
CERGY-PONTOISE	65,8	68,0	37,5	40,0	64,4	64,8			56,5	58,2
CERGY IUT	26,0	26,0			24,0	26,0			25,0	26,0
VERSAILLES IUFM			51,4	54,0	51,0	52,0			51,3	53,7
VERSAILLES ST-QUEENT.	20,0	20,0	59,0	62,0	26,2	26,6			31,2	31,9
VELIZY IUT	80,0	82,0	55,0	60,0	30,0	30,0			55,0	57,3
MANTÈS YVELINES IUT	17,0	17,0							17,0	17,0
CERGY ENSEA					34,5	35,0			34,5	35,0
PARIS ECOLE CENTRALE					17,8	18,0			17,8	18,0
EVRY ENSIE					65,5	66,3			65,5	66,3
SURESNES INSFREQHEA			1,0	2,0					1,0	2,0
<b>Académie de VERSAILLES</b>	<b>54,2</b>	<b>55,8</b>	<b>37,5</b>	<b>39,9</b>	<b>57,5</b>	<b>57,9</b>	<b>19,0</b>	<b>19,0</b>	<b>49,4</b>	<b>50,5</b>
<b>TOTAL GENERAL</b>	<b>45,7</b>	<b>47,3</b>	<b>39,1</b>	<b>40,4</b>	<b>32,7</b>	<b>33,1</b>	<b>14,6</b>	<b>14,7</b>	<b>36,0</b>	<b>36,9</b>

Source: ANTARES-ANTEE, DC Source: ANTARES-ANTEE, DGRH A1-1, campagne 2007, 1<sup>ère</sup> session

taux attractivité brut = nombre total candidatures (mutation+détachement+concours) / nombre de postes publiés  
taux attractivité net = nombre candidatures concours / nombre de postes publiés

**Répartition des candidatures sur poste de MCF,**  
**par établissement, section du CNU et type de recrutement (Campagne 2007 - 1ère session)**  
**Groupe 01 du CNU : droit et science politique**

Section Établissement	Section 01			Section 02			Section 03				Section 04			
	Emp	Mut	Conc	Emp	Mut	Conc	Emp	Mut	Det	Conc	Emp	Mut	Det	Conc
AIX-MARSEILLE 1				1	3	28								
AIX-MARSEILLE 1 IUT														
AIX-MARSEILLE 1 IUFM														
AIX-MARSEILLE 2														
AIX-MARSEILLE 2 IUT														
AIX-MARSEILLE 3	3	4	146				1	1		30				
AIX-MARSEILLE 3 IUT														
AVIGNON	1	5	91	1	5	21					1	1		108
AVIGNON IUT														
AIX IEP											1			17
MARSEILLE EC CENTRALE														
Académie d'AIX	4	9	237	2	8	49	1	1		30	2	1		125
AMIENS				1	1	50								
AMIENS IUT														
BEAUVAIS IUT														
LAON IUT	1	2	70											
COMPIEGNE														
AMIENS IUFM														
Académie d'AMIENS	1	2	70	1	1	50								
ANTILLES-GUYANE	1		21								1			38
CAYENNE IES														
KOUROU IUT														
ANTILLES IUFM														
MARTINIQUE IUFM														
GUYANE IUFM														
Académie d'AMIENS	1		21								1			38
BESANCON														
BESANCON-VESOUL IUT														
BELFORT IUT														
UT BELFORT-MONTBELIARD														
BESANCON ENS MECA														
BESANCON IUFM														
Académie de BESANCON														
BORDEAUX 1														
BORDEAUX 1 IUT A														
BORDEAUX 2														
BORDEAUX 3														
BORDEAUX 3 IUT B														
BORDEAUX 4	1		85	3	3	156	1	2		35				
BORDEAUX 4 IUT	1	2	63											
PAU				1	3	41								
BAYONNE IUT														
BORDEAUX IEP				1	2	50					1	1	1	45
BORDEAUX ENSIERB														
BORDEAUX ENSCP														
BORDEAUX IUFM														
Académie de BORDEAUX	2	2	148	5	8	247	1	2		35	1	1	1	45

**Répartition des candidatures sur poste de MCF,**  
**par établissement, section du CNU et type de recrutement (Campagne 2007 - 1ère session)**  
**Groupe 01 du CNU : droit et science politique**

Section Établissement	Section 01			Section 02			Section 03				Section 04			
	Emp	Mut	Conc	Emp	Mut	Conc	Emp	Mut	Det	Conc	Emp	Mut	Det	Conc
CAEN	1	1	105	1	1	46								
CAEN IUT	1		46	1		29								
CHERBOURG IUT														
CAEN ENSI														
CAEN IUFM														
<b>Académie de CAEN</b>	<b>2</b>	<b>1</b>	<b>151</b>	<b>2</b>	<b>1</b>	<b>75</b>								
CLERMONT 1														
AUBIERE IUT														
CLERMONT 2														
MONTLUCON IUT														
CLERMONT ENS CHIMIE														
CLERMONT IFMA														
CLERMONT IUFM														
<b>Académie de CLERMONT</b>														
CORTE														
CORTE IUT														
CORTE IUFM														
<b>Académie de CORSE</b>														
PARIS 8											3	8		309
MONTREUIL IUT														
PARIS 12	2	6	184	3	3	91								
CRETEIL IUT														
PARIS 12 IUT SEINE&MARNE														
BONNEUIL IUFM														
PARIS 13	1	5	106								2			275
VILLETANEUSE IUT	1	3	67											
ST DENIS IUT														
BOBIGNY IUT														
MARNE LA VALLEE														
MARNE LA VALLEE IUT														
CACHAN ENS														
PARIS ISM														
<b>Académie de CRETEIL</b>	<b>4</b>	<b>14</b>	<b>357</b>	<b>3</b>	<b>3</b>	<b>91</b>					<b>5</b>	<b>8</b>		<b>584</b>
DIJON	1	5	84	1		42								
DIJON ENSBANA														
DIJON IUT														
LE CREUSOT IUT														
DIJON IUFM														
<b>Académie de DIJON</b>	<b>1</b>	<b>5</b>	<b>84</b>	<b>1</b>		<b>42</b>								
GRENOBLE 1														
GRENOBLE 1 IUT A														
GRENOBLE 1 IUFM														
GRENOBLE 2	2	6	184	1	1	53								
GRENOBLE 2 IUT B	1	3	47											
VALENCE IUT														
GRENOBLE 3														
GRENOBLE INP														
CHAMBERY	1	2	84	1		49								
CHAMBERY IUT														
ANNECY IUT														
GRENOBLE IEP						64					1	2	1	89
<b>Académie de GRENOBLE</b>	<b>4</b>	<b>11</b>	<b>315</b>	<b>4</b>	<b>1</b>	<b>166</b>					<b>1</b>	<b>2</b>	<b>1</b>	<b>89</b>

**Répartition des candidatures sur poste de MCF,**  
**par établissement, section du CNU et type de recrutement (Campagne 2007 - 1ère session)**  
**Groupe 01 du CNU : droit et science politique**

Section Établissement	Section 01			Section 02			Section 03				Section 04			
	Emp	Mut	Conc	Emp	Mut	Conc	Emp	Mut	Det	Conc	Emp	Mut	Det	Conc
LA REUNION				1		22								
LA REUNION IUT	1	2	17											
LA REUNION IUFM														
<b>Académie de LA REUNION</b>	<b>1</b>	<b>2</b>	<b>17</b>	<b>1</b>		<b>22</b>								
LILLE 1														
LILLE 1 IUT A														
LILLE 2	1	4	103	1	1	20					1	1		60
LILLE 3														
ARTOIS														
BETHUNE IUT														
LENS IUT														
LITTORAL	1	2	95	1	1	45								
ST OMER-DUNKERQ. IUT														
VALENCIENNES														
VALENCIENNES IUT														
LILLE ECOLE CENTRALE														
ROUBAIX ENSAIT														
LILLE ENS CHIMIE														
LILLE IUFM														
<b>Académie de LILLE</b>	<b>2</b>	<b>6</b>	<b>198</b>	<b>2</b>	<b>2</b>	<b>65</b>					<b>1</b>	<b>1</b>		<b>60</b>
LIMOGES														
LIMOGES IUT														
LIMOGES IUFM														
<b>Académie de LIMOGES</b>														
LYON 1														
LYON 1 IUT A														
LYON 1 IUT B														
LYON 1 IUFM														
LYON 2											1	3		72
LYON 3	1	4	94	2	2	84	1	3		33				
LYON 3 IUT														
ST ETIENNE											1			69
ST ETIENNE IUT														
ROANNE IUT														
LYON IEP											1	3		55
LYON ENS														
LYON ENS LSH														
LYON ECOLE CENTRALE														
LYON INSA														
ST ETIENNE ENI														
<b>Académie de LYON</b>	<b>1</b>	<b>4</b>	<b>94</b>	<b>2</b>	<b>2</b>	<b>84</b>	<b>1</b>	<b>3</b>		<b>33</b>	<b>3</b>	<b>6</b>		<b>196</b>
MONTPELLIER 1				1	2	31	1	2		36				
MONTPELLIER 2														
MONTPELLIER IUT														
NIMES IUT	1	2	63											
MONTPELLIER 3														
PERPIGNAN	1	1	77											
PERPIGNAN IUT				1	3	30								
MONTPELLIER ENSC														
MONTPELLIER IUFM														
<b>Académie de MONTPELLIER</b>	<b>2</b>	<b>3</b>	<b>140</b>	<b>2</b>	<b>5</b>	<b>61</b>	<b>1</b>	<b>2</b>		<b>36</b>				

**Répartition des candidatures sur poste de MCF,**  
**par établissement, section du CNU et type de recrutement (Campagne 2007 - 1ère session)**  
**Groupe 01 du CNU : droit et science politique**

Section Établissement	Section 01			Section 02			Section 03				Section 04			
	Emp	Mut	Conc	Emp	Mut	Conc	Emp	Mut	Det	Conc	Emp	Mut	Det	Conc
NANCY 1														
NANCY 1 ESSTIN														
NANCY-BRABOIS IUT														
LONGWY IUT														
NANCY 2	1	1	70	3		111					1			67
NANCY 2 IUT CHARLEMAGNE														
EPINAL IUT														
NANCY INPL														
NANCY INPL EEIGM														
NANCY INPL ENSGAPM														
NANCY INPL ENSIC														
NANCY INPL ENSAIA														
METZ	3	3	129											
METZ IUT														
THONVILLE-YUTZ IUT														
METZ ENI														
NANCY-METZ IUFM														
Académie de NANCY-METZ	4	4	199	3		111					1			67
NANTES	2	7	105				1	2	1	37				
NANTES EPU														
NANTES IUT														
ST NAZAIRE IUT														
LA ROCHE/YON IUT														
NANTES IUFM														
LE MANS	1		81											
LE MANS IUT	1	2	61											
LAVAL IUT														
ANGERS	1		105											
ANGERS IUT														
NANTES ECOLE CENTRALE														
Académie de NANTES	5	9	352				1	2	1	37				
NICE	2	4	120	1	1	25								
NICE IUT														
TOULON														
TOULON IUT														
NICE IUFM														
Académie de NICE	2	4	120	1	1	25								
ORLEANS	1	4	108				1			6				
ORLEANS IUT														
BOURGES IUT														
CHATEAUROUX IUT														
CHARTRES IUT														
TOURS	1	2	104											
TOURS IUT														
BLOIS IUT														
BLOIS ENIVL														
BOURGES ENSI														
Académie d'ORLEANS-TOURS	2	6	212				1			6				
POLYNESIE														
NOUVELLE CALEDONIE				1		14								
POLYNESIE				1		14								



**Répartition des candidatures sur poste de MCF,**  
**par établissement, section du CNU et type de recrutement (Campagne 2007 - 1ère session)**  
**Groupe 01 du CNU : droit et science politique**

Section Établissement	Section 01			Section 02			Section 03				Section 04			
	Emp	Mut	Conc	Emp	Mut	Conc	Emp	Mut	Det	Conc	Emp	Mut	Det	Conc
PARIS 1	3	8	232	1	2	41	1			26	1		1	56
PARIS 2	3	2	318	4		198								
PARIS 3														
PARIS 4														
PARIS 5				2	6	78								
PARIS 5 IUT														
PARIS 6														
PARIS 7														
PARIS 7 IUT														
PARIS DAUPHINE				1	2	46					1	1	1	108
PARIS INALCO														
PARIS ENSAM														
PARIS ENS CHIMIE														
PARIS CNAM	1	5	68											
PARIS ENS														
PARIS IUFM														
PARIS IAE														
<b>Académie de PARIS</b>	<b>7</b>	<b>15</b>	<b>618</b>	<b>8</b>	<b>10</b>	<b>363</b>	<b>1</b>			<b>26</b>	<b>2</b>	<b>1</b>	<b>2</b>	<b>164</b>
POITIERS	1	1	101	1	4	48	1	2		34				
POITIERS IUT	2	3	135											
LA ROCHELLE														
POITIERS ENSMA														
POITIERS IUFM														
<b>Académie de POITIERS</b>	<b>3</b>	<b>4</b>	<b>236</b>	<b>1</b>	<b>4</b>	<b>48</b>	<b>1</b>	<b>2</b>		<b>34</b>				
REIMS				1	2	46	1	1		35				
REIMS IUT														
TROYES IUT														
REIMS IUFM														
TROYES UT														
<b>Académie de REIMS</b>				<b>1</b>	<b>2</b>	<b>46</b>	<b>1</b>	<b>1</b>		<b>35</b>				
RENNES 1														
LANNION ENSSAT														
RENNES 1 IUT														
LANNION IUT														
SAINT BRIEUC IUT														
SAINT MALO IUT														
RENNES 2	1		52								1		1	120
BREST														
BREST IUT														
QUIMPER IUT														
BRETAGNE-SUD														
LORIENT IUT														
VANNES IUT														
RENNES IEP				1	1	24								
RENNES INSA														
BREST ENI														
RENNES IUFM														
<b>Académie de RENNES</b>	<b>1</b>		<b>52</b>	<b>1</b>	<b>1</b>	<b>24</b>					<b>1</b>		<b>1</b>	<b>120</b>

**Répartition des candidatures sur poste de MCF,**  
**par établissement, section du CNU et type de recrutement (Campagne 2007 - 1ère session)**  
**Groupe 01 du CNU : droit et science politique**

Section Établissement	Section 01			Section 02			Section 03				Section 04			
	Emp	Mut	Conc	Emp	Mut	Conc	Emp	Mut	Det	Conc	Emp	Mut	Det	Conc
ROUEN	1	4	104											
ROUEN IUT														
EVREUX IUT														
LE HAVRE	1	2	66											
LE HAVRE IUT														
ROUEN INSA														
<b>Académie de ROUEN</b>	<b>2</b>	<b>6</b>	<b>170</b>											
STRASBOURG 1														
STRASBOURG 1 EOST														
STRASBOURG 1 ENS PHY														
STRASBOURG 1 IUT														
HAGUENAU IUT														
STRASBOURG 2														
STRASBOURG 2 I.TH.CA														
STRASBOURG 2 I.TH.PR														
STRASBOURG 3	1		38	2		76								
ILLKIRCH IUT														
MULHOUSE														
MULHOUSE IUT														
COLMAR IUT														
STRASBOURG INSA														
STRASBOURG IUFM														
<b>Académie de STRASBOURG</b>	<b>1</b>		<b>38</b>	<b>2</b>		<b>76</b>								
TOULOUSE 1	3	15	279	1	2	42								
TOULOUSE 2				1	2	19								
FIGEAC IUT	1	2	45											
TOULOUSE 3														
TOULOUSE 3 IUT A														
TARBES IUT														
TOULOUSE INP														
TOULOUSE INP ENSAT														
ALBI CUFR	1	4	59											
TOULOUSE INSA														
TARBES ENI														
TOULOUSE IUFM														
<b>Académie de TOULOUSE</b>	<b>5</b>	<b>21</b>	<b>383</b>	<b>2</b>	<b>4</b>	<b>61</b>								

**Répartition des candidatures sur poste de MCF,**  
**par établissement, section du CNU et type de recrutement (Campagne 2007 - 1ère session)**  
**Groupe 01 du CNU : droit et science politique**

Section Établissement	Section 01			Section 02			Section 03				Section 04				
	Emp	Mut	Conc	Emp	Mut	Conc	Emp	Mut	Det	Conc	Emp	Mut	Det	Conc	
PARIS 10	2	10	215	3	6	121					1			1	97
PARIS 11	1	4	100				1			25					
ORSAY IUT															
CACHAN IUT															
SCEAUX IUT															
EVRY															
EVRY IUT															
CERGY-PONTOISE	2	4	156												
CERGY IUT															
VERSAILLES IUFM															
VERSAILLES ST-QUENT.															
VELIZY IUT	1	2	80												
MANTES YVELINES IUT															
CERGY ENSEA															
PARIS ECOLE CENTRALE															
EVRY ENSIIE															
SURESNES INSFREJHEA															
Académie de VERSAILLES	6	20	551	3	6	121	1			25	1			1	97
<b>TOTAL GENERAL</b>	<b>63</b>	<b>148</b>	<b>4 763</b>	<b>48</b>	<b>59</b>	<b>1 841</b>	<b>10</b>	<b>13</b>	<b>1</b>	<b>297</b>	<b>19</b>	<b>20</b>	<b>6</b>	<b>1 585</b>	

**Répartition des candidatures sur poste MCF,**  
**par établissement, section du CNU et type de recrutement (Campagne 2007 - 1ère session)**  
**Groupe 02 du CNU : sciences économiques et de gestion**

Etablissement	Section 05				Section 06			
	Emp	Mut	Det	Conc	Emp	Mut	Det	Conc
AIX-MARSEILLE 1								
AIX-MARSEILLE 1 IUT								
AIX-MARSEILLE 1 IUFM								
AIX-MARSEILLE 2	1	1	1	53	1	3		31
AIX-MARSEILLE 2 IUT					2	7		52
AIX-MARSEILLE 3					3	3		67
AIX-MARSEILLE 3 IUT								
AVIGNON								
AVIGNON IUT								
AIX IEP					1	1		25
MARSEILLE EC CENTRALE								
<b>Académie d'AMIENS</b>	<b>1</b>	<b>1</b>	<b>1</b>	<b>53</b>	<b>7</b>	<b>14</b>		<b>175</b>
AMIENS					2	1		49
AMIENS IUT	1	1		41	1			19
BEAUVAIS IUT					1	1		15
LAON IUT								
COMPIEGNE								
AMIENS IUFM								
<b>Académie d'AMIENS</b>	<b>1</b>	<b>1</b>		<b>41</b>	<b>4</b>	<b>2</b>		<b>83</b>
ANTILLES-GUYANE	1			8	1	1		1
CAYENNE IES								
KOUROU IUT					2	3		7
ANTILLES IUFM								
MARTINIQUE IUFM								
GUYANE IUFM								
<b>Académie des ANTILLES</b>	<b>1</b>			<b>8</b>	<b>3</b>	<b>4</b>		<b>8</b>
BESANCON	2	3		80				
BESANCON-VESOUL IUT								
BELFORT IUT								
UT BELFORT-MONTBELIARD								
BESANCON ENS MECA								
BESANCON IUFM								
<b>Académie de BESANCON</b>	<b>2</b>	<b>3</b>		<b>80</b>				
BORDEAUX 1								
BORDEAUX 1 IUT A								
BORDEAUX 2					2	4		24
BORDEAUX 3								
BORDEAUX 3 IUT B	1			36				
BORDEAUX 4	3			135	4	7		159
BORDEAUX 4 IUT								
PAU					1	3		39
BAYONNE IUT								
BORDEAUX IEP					1	2		29
BORDEAUX ENSIERB								
BORDEAUX ENSCP								
BORDEAUX IUFM								
<b>Académie de BORDEAUX</b>	<b>4</b>			<b>171</b>	<b>8</b>	<b>16</b>		<b>251</b>

**Répartition des candidatures sur poste MCF,**  
**par établissement, section du CNU et type de recrutement (Campagne 2007 - 1ère session)**  
**Groupe 02 du CNU : sciences économiques et de gestion**

Etablissement	Section 05				Section 06			
	Emp	Mut	Det	Conc	Emp	Mut	Det	Conc
CAEN					2	1		50
CAEN IUT					2	1		18
CHERBOURG IUT					1			23
CAEN ENSI								
CAEN IUFM								
<b>Académie de CAEN</b>					<b>5</b>	<b>2</b>		<b>91</b>
CLERMONT 1	2	3		109	2			62
AUBIERE IUT								
CLERMONT 2								
MONTLUCON IUT					2	1		25
CLERMONT ENS CHIMIE								
CLERMONT IFMA								
CLERMONT IUFM								
<b>Académie de CLERMONT</b>	<b>2</b>	<b>3</b>		<b>109</b>	<b>4</b>	<b>1</b>		<b>87</b>
CORTE					1			5
CORTE IUT								
CORTE IUFM								
<b>Académie de CORSE</b>					<b>1</b>			<b>5</b>
PARIS 8								
MONTREUIL IUT					2	2		65
PARIS 12								
CRETEIL IUT								
PARIS 12 IUT SEINE&MARNE					2	2		62
BONNEUIL IUFM								
PARIS 13								
VILLETANEUSE IUT								
ST DENIS IUT								
BOBIGNY IUT	1	3		64				
MARNE LA VALLEE	1	1		52	2	3		59
MARNE LA VALLEE IUT								
CACHAN ENS	1			30				
PARIS ISM								
<b>Académie de CRETEIL</b>	<b>3</b>	<b>4</b>		<b>146</b>	<b>6</b>	<b>7</b>		<b>186</b>
DIJON	3	3		71				
DIJON ENSBANA								
DIJON IUT	1			52				
LE CREUSOT IUT								
DIJON IUFM								
<b>Académie de DIJON</b>	<b>4</b>	<b>3</b>		<b>123</b>				
GRENOBLE 1								
GRENOBLE 1 IUT A								
GRENOBLE 1 IUFM								
GRENOBLE 2	1	1		83	4	5		65
GRENOBLE 2 IUT B					1			13
VALENCE IUT					1	2		27
GRENOBLE 3								
GRENOBLE INP	1			29	1	1		15
CHAMBERY	1			46				
CHAMBERY IUT					1	4		19
ANNECY IUT					1	1		15
GRENOBLE IEP								
<b>Académie de GRENOBLE</b>	<b>3</b>	<b>1</b>		<b>158</b>	<b>9</b>	<b>13</b>		<b>154</b>

**Répartition des candidatures sur poste MCF,**  
**par établissement, section du CNU et type de recrutement (Campagne 2007 - 1ère session)**  
**Groupe 02 du CNU : sciences économiques et de gestion**

Etablissement	Section 05				Section 06			
	Emp	Mut	Det	Conc	Emp	Mut	Det	Conc
LA REUNION								
LA REUNION IUT								
LA REUNION IUFM								
<b>Académie de LA REUNION</b>								
LILLE 1					2	2	1	60
LILLE 1 IUT A								
LILLE 2								
LILLE 3								
ARTOIS								
BETHUNE IUT								
LENS IUT								
LITTORAL					1			7
ST OMER-DUNKERQ. IUT					1			4
VALENCIENNES								
VALENCIENNES IUT	1			60				
LILLE ECOLE CENTRALE								
ROUBAIX ENSAIT								
LILLE ENS CHIMIE								
LILLE IUFM								
<b>Académie de LILLE</b>	1			60	4	2	1	71
LIMOGES					1	2		11
LIMOGES IUT					1			15
LIMOGES IUFM								
<b>Académie de LIMOGES</b>					2	2		26
LYON 1								
LYON 1 IUT A					1			9
LYON 1 IUT B	1			70	1	3		24
LYON 1 IUFM								
LYON 2					1	3		48
LYON 3					1	2		18
LYON 3 IUT								
ST ETIENNE								
ST ETIENNE IUT					2	2		27
ROANNE IUT								
LYON IEP								
LYON ENS								
LYON ENS LSH								
LYON ECOLE CENTRALE								
LYON INSA								
ST ETIENNE ENI								
<b>Académie de LYON</b>	1			70	6	10		126
MONTPELLIER 1	1	2	1	44	2	8		65
MONTPELLIER 2					1	2		18
MONTPELLIER IUT					1	1		19
NIMES IUT								
MONTPELLIER 3								
PERPIGNAN	1	1		57				
PERPIGNAN IUT								
MONTPELLIER ENSC								
MONTPELLIER IUFM								
<b>Académie de MONTPELLIER</b>	2	3	1	101	4	11		102

**Répartition des candidatures sur poste **MCF**,**  
**par établissement, section du CNU et type de recrutement (Campagne 2007 - 1ère session)**  
**Groupe 02 du CNU : sciences économiques et de gestion**

Etablissement	Section 05				Section 06			
	Emp	Mut	Det	Conc	Emp	Mut	Det	Conc
NANCY 1								
NANCY 1 ESSTIN								
NANCY-BRABOIS IUT								
LONGWY IUT					1			7
NANCY 2								
NANCY 2 IUT CHARLEMAGNE								
EPINAL IUT					1	1		16
NANCY INPL								
NANCY INPL EEIGM								
NANCY INPL ENSGAPM								
NANCY INPL ENSIC								
NANCY INPL ENSAIA								
METZ	1	1		40	2	3		55
METZ IUT								
THONVILLE-YUTZ IUT								
METZ ENI								
NANCY-METZ IUFM								
<b>Académie de NANCY-METZ</b>	<b>1</b>	<b>1</b>		<b>40</b>	<b>4</b>	<b>4</b>		<b>78</b>
NANTES	2			110	1	1		34
NANTES EPU								
NANTES IUT								
ST NAZAIRE IUT								
LA ROCHE/YON IUT								
NANTES IUFM								
LE MANS	1			73				
LE MANS IUT								
LAVAL IUT								
ANGERS					1		1	8
ANGERS IUT	1	1		76	1			16
NANTES ECOLE CENTRALE								
<b>Académie de NANTES</b>	<b>4</b>	<b>1</b>		<b>259</b>	<b>3</b>	<b>1</b>	<b>1</b>	<b>58</b>
NICE	4	1		140	4	22		96
NICE IUT					2	8		30
TOULON					1	2		33
TOULON IUT					1	2		26
NICE IUFM								
<b>Académie de NICE</b>	<b>4</b>	<b>1</b>		<b>140</b>	<b>8</b>	<b>34</b>		<b>185</b>
ORLEANS	2			102	2	1	2	85
ORLEANS IUT					1		1	32
BOURGES IUT								
CHATEAUX IUT					2			36
CHARTRES IUT								
TOURS					1			17
TOURS IUT	1			48				
BLOIS IUT								
BLOIS ENIVL								
BOURGES ENSI								
<b>Académie d'ORLEANS-TOURS</b>	<b>3</b>			<b>150</b>	<b>6</b>	<b>1</b>	<b>3</b>	<b>170</b>
POLYNESIE	1	2		26				
NOUVELLE CALEDONIE	1			15				
<b>POLYNESIE</b>	<b>2</b>	<b>2</b>		<b>41</b>				

**Répartition des candidatures sur poste MCF,**  
**par établissement, section du CNU et type de recrutement (Campagne 2007 - 1ère session)**  
**Groupe 02 du CNU : sciences économiques et de gestion**

Etablissement	Section 05				Section 06			
	Emp	Mut	Det	Conc	Emp	Mut	Det	Conc
PARIS 1	3	12		312	2	4		105
PARIS 2	1	2		91				
PARIS 3								
PARIS 4								
PARIS 5								
PARIS 5 IUT								
PARIS 6								
PARIS 7								
PARIS 7 IUT								
PARIS DAUPHINE	3	12		342	2	6		88
PARIS INALCO								
PARIS ENSAM								
PARIS ENS CHIMIE								
PARIS CNAM					1	3		40
PARIS ENS	1		1	71				
PARIS IUFM								
PARIS IAE					4	18		149
<b>Académie de PARIS</b>	<b>8</b>	<b>26</b>	<b>1</b>	<b>816</b>	<b>9</b>	<b>31</b>		<b>382</b>
POITIERS								
POITIERS IUT								
LA ROCHELLE					1	2		31
POITIERS ENSMA								
POITIERS IUFM								
<b>Académie de POITIERS</b>					<b>1</b>	<b>2</b>		<b>31</b>
REIMS	1			88	2	4		121
REIMS IUT								
TROYES IUT					1			30
REIMS IUFM								
TROYES UT								
<b>Académie de REIMS</b>	<b>1</b>			<b>88</b>	<b>3</b>	<b>4</b>		<b>151</b>
RENNES 1	2			65	2	2		39
LANNION ENSSAT								
RENNES 1 IUT					1	1		11
LANNION IUT								
SAINT BRIEUC IUT								
SAINT MALO IUT								
RENNES 2					1	1		26
BREST					1	1		30
BREST IUT					1			10
QUIMPER IUT					1	2		20
BRETAGNE-SUD								
LORIENT IUT								
VANNES IUT	1			60	1	3	1	13
RENNES IEP								
RENNES INSA								
BREST ENI								
RENNES IUFM								
<b>Académie de RENNES</b>	<b>3</b>			<b>125</b>	<b>8</b>	<b>10</b>	<b>1</b>	<b>149</b>
ROUEN	2	1		85				
ROUEN IUT								
EVREUX IUT								
LE HAVRE								
LE HAVRE IUT								
ROUEN INSA								
<b>Académie de ROUEN</b>	<b>2</b>	<b>1</b>		<b>85</b>				



**Répartition des candidatures sur poste MCF,**  
**par établissement, section du CNU et type de recrutement (Campagne 2007 - 1ère session)**  
**Groupe 02 du CNU : sciences économiques et de gestion**

Etablissement	Section 05				Section 06			
	Emp	Mut	Det	Conc	Emp	Mut	Det	Conc
STRASBOURG 1	2	3		81	1	1		25
STRASBOURG 1 EOST								
STRASBOURG 1 ENS PHY								
STRASBOURG 1 IUT								
HAGUENAU IUT								
STRASBOURG 2								
STRASBOURG 2 I.TH.CA								
STRASBOURG 2 I.TH.PR								
STRASBOURG 3					1	1		20
ILLKIRCH IUT								
MULHOUSE					1			21
MULHOUSE IUT					1			19
COLMAR IUT					1			16
STRASBOURG INSA								
STRASBOURG IUFM								
<b>Académie de STRASBOURG</b>	<b>2</b>	<b>3</b>		<b>81</b>	<b>5</b>	<b>2</b>		<b>101</b>
TOULOUSE 1	2	4		138	2	6		87
TOULOUSE 2					2	3		49
FIGEAC IUT					1			14
TOULOUSE 3								
TOULOUSE 3 IUT A								
TARBES IUT					1			1
TOULOUSE INP								
TOULOUSE INP ENSAT								
ALBI CUFR								
TOULOUSE INSA								
TARBES ENI								
TOULOUSE IUFM								
<b>Académie de TOULOUSE</b>	<b>2</b>	<b>4</b>		<b>138</b>	<b>6</b>	<b>9</b>		<b>151</b>
PARIS 10	2	2		187	2	3		38
PARIS 11	2	1		67				
ORSAY IUT								
CACHAN IUT								
SCEAUX IUT					1	1		22
EVRY								
EVRY IUT	1			22				
CERGY-PONTOISE	1	4		80	1	1		27
CERGY IUT					1			26
VERSAILLES IUFM								
VERSAILLES ST-QUENT.					1			20
VELIZY IUT								
MANTES YVELINES IUT	1			17				
CERGY ENSEA								
PARIS ECOLE CENTRALE								
EVRY ENSIIE								
SURESNES INSFREQHEA								
<b>Académie de VERSAILLES</b>	<b>7</b>	<b>7</b>		<b>373</b>	<b>6</b>	<b>5</b>		<b>133</b>
<b>TOTAL GENERAL</b>	<b>64</b>	<b>65</b>	<b>3</b>	<b>3 456</b>	<b>122</b>	<b>187</b>	<b>6</b>	<b>2 954</b>

**Répartition des candidatures sur poste MCF,**  
**par établissement, section du CNU et type de recrutement (Campagne 2007 - 1ère session)**  
**Groupe 03a du CNU : littératures**

Etablissement	Section 07			Section 08				Section 09				Section 10			
	Emp	Mut	Conc	Emp	Mut	Det	Conc	Emp	Mut	Det	Conc	Emp	Mut	Det	Conc
AIX-MARSEILLE 1	2	4	106	1	1		42	2	2		89				
AIX-MARSEILLE 1 IUT															
AIX-MARSEILLE 1 IUFM															
AIX-MARSEILLE 2															
AIX-MARSEILLE 2 IUT															
AIX-MARSEILLE 3								1			25				
AIX-MARSEILLE 3 IUT															
AVIGNON															
AVIGNON IUT															
AIX IEP															
MARSEILLE EC CENTRALE															
<b>Académie d'AMIENS</b>	<b>2</b>	<b>4</b>	<b>106</b>	<b>1</b>	<b>1</b>		<b>42</b>	<b>3</b>	<b>2</b>		<b>114</b>				
AMIENS															
AMIENS IUT															
BEAUVAIS IUT															
LAON IUT															
COMPIEGNE															
AMIENS IUFM								1	2		58				
<b>Académie d'AMIENS</b>								<b>1</b>	<b>2</b>		<b>58</b>				
ANTILLES-GUYANE	1	1	11												
CAYENNE IES															
KOUROU IUT															
ANTILLES IUFM															
MARTINIQUE IUFM								2	2		13				
GUYANE IUFM	1		12												
<b>Académie des ANTILLES</b>	<b>2</b>	<b>1</b>	<b>23</b>					<b>2</b>	<b>2</b>		<b>13</b>				
BESANCON	1	1	44												
BESANCON-VESOUL IUT								1	1		72				
BELFORT IUT															
UT BELFORT-MONTBELIARD															
BESANCON ENS MECA															
BESANCON IUFM	1		37												
<b>Académie de BESANCON</b>	<b>2</b>	<b>1</b>	<b>81</b>					<b>1</b>	<b>1</b>		<b>72</b>				
BORDEAUX 1															
BORDEAUX 1 IUT A															
BORDEAUX 2															
BORDEAUX 3	2	3	76									1	2		31
BORDEAUX 3 IUT B															
BORDEAUX 4															
BORDEAUX 4 IUT															
PAU	1	2	43					1	1		30				
BAYONNE IUT															
BORDEAUX IEP															
BORDEAUX ENSIERB															
BORDEAUX ENSCP															
BORDEAUX IUFM								1			32				
<b>Académie de BORDEAUX</b>	<b>3</b>	<b>5</b>	<b>119</b>					<b>2</b>	<b>1</b>		<b>62</b>	<b>1</b>	<b>2</b>		<b>31</b>

**Répartition des candidatures sur poste MCF,**  
**par établissement, section du CNU et type de recrutement (Campagne 2007 - 1ère session)**  
**Groupe 03a du CNU : littératures**

Etablissement	Section 07			Section 08				Section 09				Section 10			
	Emp	Mut	Conc	Emp	Mut	Det	Conc	Emp	Mut	Det	Conc	Emp	Mut	Det	Conc
CAEN	1		48					1			81				
CAEN IUT															
CHERBOURG IUT															
CAEN ENSI															
CAEN IUFM								1	1		38				
<b>Académie de CAEN</b>	<b>1</b>		<b>48</b>					<b>2</b>	<b>1</b>		<b>119</b>				
CLERMONT 1															
AUBIERE IUT															
CLERMONT 2	1		16												
MONTLUCON IUT															
CLERMONT ENS CHIMIE															
CLERMONT IFMA															
CLERMONT IUFM															
<b>Académie de CLERMONT</b>	<b>1</b>		<b>16</b>												
CORSE															
CORSE IUT															
CORSE IUFM															
<b>Académie de CORSE</b>															
PARIS 8								1	4		28	1	7	1	61
MONTREUIL IUT															
PARIS 12															
CRETEIL IUT															
PARIS 12 IUT SEINE&MARNE															
BONNEUIL IUFM	1	1	42												
PARIS 13								1	7		69				
VILLETANEUSE IUT															
ST DENIS IUT															
BOBIGNY IUT															
MARNE LA VALLEE															
MARNE LA VALLEE IUT															
CACHAN ENS															
PARIS ISM															
<b>Académie de CRETEIL</b>	<b>1</b>	<b>1</b>	<b>42</b>					<b>2</b>	<b>11</b>		<b>97</b>	<b>1</b>	<b>7</b>	<b>1</b>	<b>61</b>
DIJON												1	1	1	48
DIJON ENSBANA															
DIJON IUT															
LE CREUSOT IUT															
DIJON IUFM															
<b>Académie de DIJON</b>												<b>1</b>	<b>1</b>	<b>1</b>	<b>48</b>
GRENOBLE 1															
GRENOBLE 1 IUT A															
GRENOBLE 1 IUFM								1			33				
GRENOBLE 2															
GRENOBLE 2 IUT B															
VALENCE IUT															
GRENOBLE 3	2	1	41												
GRENOBLE INP															
CHAMBERY	1	1	37												
CHAMBERY IUT															
ANNECY IUT															
GRENOBLE IEP															
<b>Académie de GRENOBLE</b>	<b>3</b>	<b>2</b>	<b>78</b>					<b>1</b>			<b>33</b>				

**Répartition des candidatures sur poste MCF,**  
**par établissement, section du CNU et type de recrutement (Campagne 2007 - 1ère session)**  
**Groupe 03a du CNU : littératures**

Etablissement	Section 07			Section 08				Section 09				Section 10			
	Emp	Mut	Conc	Emp	Mut	Det	Conc	Emp	Mut	Det	Conc	Emp	Mut	Det	Conc
LA REUNION								1	2		14				
LA REUNION IUT															
LA REUNION IUFM	1	1	14												
Académie de LA REUNION	1	1	14					1	2		14				
LILLE 1															
LILLE 1 IUT A								1	2		51				
LILLE 2															
LILLE 3	1	2	90	1	1	1	43					1	1		23
ARTOIS															
BETHUNE IUT															
LENS IUT															
LITTORAL															
ST OMER-DUNKERQ. IUT															
VALENCIENNES															
VALENCIENNES IUT															
LILLE ECOLE CENTRALE															
ROUBAIX ENSAIT															
LILLE ENS CHIMIE															
LILLE IUFM															
Académie de LILLE	1	2	90	1	1	1	43	1	2		51	1	1		23
LIMOGES												1	2		66
LIMOGES IUT															
LIMOGES IUFM								1	2		41				
Académie de LIMOGES								1	2		41	1	2		66
LYON 1															
LYON 1 IUT A								1			11				
LYON 1 IUT B															
LYON 1 IUFM															
LYON 2	3	8	208	2		1	85	1	2		61				
LYON 3															
LYON 3 IUT															
ST ETIENNE															
ST ETIENNE IUT															
ROANNE IUT															
LYON IEP															
LYON ENS															
LYON ENS LSH				1			39								
LYON ECOLE CENTRALE															
LYON INSA															
ST ETIENNE ENI															
Académie de LYON	3	8	208	3		1	124	2	2		72				
MONTPELLIER 1															
MONTPELLIER 2															
MONTPELLIER IUT															
NIMES IUT															
MONTPELLIER 3				1			44								
PERPIGNAN															
PERPIGNAN IUT															
MONTPELLIER ENSC															
MONTPELLIER IUFM	1	1	40												
Académie de MONTPELLIER	1	1	40	1			44								

**Répartition des candidatures sur poste MCF,**  
**par établissement, section du CNU et type de recrutement (Campagne 2007 - 1ère session)**  
**Groupe 03a du CNU : littératures**

Etablissement	Section 07			Section 08				Section 09				Section 10			
	Emp	Mut	Conc	Emp	Mut	Det	Conc	Emp	Mut	Det	Conc	Emp	Mut	Det	Conc
NANCY 1															
NANCY 1 ESSTIN															
NANCY-BRABOIS IUT															
LONGWY IUT															
NANCY 2	4	2	160												
NANCY 2 IUT CHARLEMAGNE															
EPINAL IUT															
NANCY INPL															
NANCY INPL EEIGM															
NANCY INPL ENSGAPM															
NANCY INPL ENSIC															
NANCY INPL ENSAIA															
METZ															
METZ IUT								1				10			
THONVILLE-YUTZ IUT															
METZ ENI															
NANCY-METZ IUFM															
<b>Académie de NANCY-METZ</b>	<b>4</b>	<b>2</b>	<b>160</b>					<b>1</b>				<b>10</b>			
NANTES	1		27					2	2			103	1	3	72
NANTES EPU															
NANTES IUT															
ST NAZAIRE IUT															
LA ROCHE/YON IUT															
NANTES IUFM															
LE MANS															
LE MANS IUT															
LAVAL IUT															
ANGERS															
ANGERS IUT															
NANTES ECOLE CENTRALE															
<b>Académie de NANTES</b>	<b>1</b>		<b>27</b>					<b>2</b>	<b>2</b>			<b>103</b>	<b>1</b>	<b>3</b>	<b>72</b>
NICE								1				25			
NICE IUT															
TOULON								1	1			36			
TOULON IUT															
NICE IUFM															
<b>Académie de NICE</b>								<b>2</b>	<b>1</b>			<b>61</b>			
ORLEANS	2	2	94					1	4			46			
ORLEANS IUT															
BOURGES IUT															
CHATEAUX IUT															
CHARTRES IUT															
TOURS															
TOURS IUT															
BLOIS IUT															
BLOIS ENIVL															
BOURGES ENSI															
<b>Académie d'ORLEANS-TOURS</b>	<b>2</b>	<b>2</b>	<b>94</b>					<b>1</b>	<b>4</b>			<b>46</b>			
POLYNESIE															
NOUVELLE CALEDONIE															
<b>POLYNESIE</b>															

**Répartition des candidatures sur poste MCF,**  
**par établissement, section du CNU et type de recrutement (Campagne 2007 - 1ère session)**  
**Groupe 03a du CNU : littératures**

Etablissement	Section 07			Section 08				Section 09				Section 10			
	Emp	Mut	Conc	Emp	Mut	Det	Conc	Emp	Mut	Det	Conc	Emp	Mut	Det	Conc
PARIS 1															
PARIS 2															
PARIS 3	3	11	156									1	3		30
PARIS 4				1	1		31	1	3		19	1	5		62
PARIS 5															
PARIS 5 IUT								1			42				
PARIS 6															
PARIS 7	2	1	96												
PARIS 7 IUT															
PARIS DAUPHINE															
PARIS INALCO															
PARIS ENSAM															
PARIS ENS CHIMIE															
PARIS CNAM															
PARIS ENS				1	3	2	32								
PARIS IUFM								1	1		88				
PARIS IAE															
<b>Académie de PARIS</b>	<b>5</b>	<b>12</b>	<b>252</b>	<b>2</b>	<b>4</b>	<b>2</b>	<b>63</b>	<b>3</b>	<b>4</b>		<b>149</b>	<b>2</b>	<b>8</b>		<b>92</b>
POITIERS	2	2	109									1	1		56
POITIERS IUT															
LA ROCHELLE	1		18												
POITIERS ENSMA															
POITIERS IUFM															
<b>Académie de POITIERS</b>	<b>3</b>	<b>2</b>	<b>127</b>									<b>1</b>	<b>1</b>		<b>56</b>
REIMS															
REIMS IUT															
TROYES IUT															
REIMS IUFM															
TROYES UT															
<b>Académie de REIMS</b>															
RENNES 1															
LANNION ENSSAT															
RENNES 1 IUT															
LANNION IUT															
SAINT BRIEUC IUT															
SAINT MALO IUT															
RENNES 2				1			41	1	3	1	92				
BREST															
BREST IUT															
QUIMPER IUT															
BRETAGNE-SUD	1	1	47												
LORIENT IUT															
VANNES IUT															
RENNES IEP															
RENNES INSA															
BREST ENI															
RENNES IUFM															
<b>Académie de RENNES</b>	<b>1</b>	<b>1</b>	<b>47</b>	<b>1</b>			<b>41</b>	<b>1</b>	<b>3</b>	<b>1</b>	<b>92</b>				

**Répartition des candidatures sur poste MCF,**  
**par établissement, section du CNU et type de recrutement (Campagne 2007 - 1ère session)**  
**Groupe 03a du CNU : littératures**

Etablissement	Section 07			Section 08				Section 09				Section 10			
	Emp	Mut	Conc	Emp	Mut	Det	Conc	Emp	Mut	Det	Conc	Emp	Mut	Det	Conc
ROUEN								2	4		62				
ROUEN IUT															
EVREUX IUT															
LE HAVRE															
LE HAVRE IUT															
ROUEN INSA															
<b>Académie de ROUEN</b>								<b>2</b>	<b>4</b>		<b>62</b>				
STRASBOURG 1															
STRASBOURG 1 EOST															
STRASBOURG 1 ENS PHY															
STRASBOURG 1 IUT															
HAGUENAU IUT															
STRASBOURG 2															
STRASBOURG 2 I.TH.CA															
STRASBOURG 2 I.TH.PR															
STRASBOURG 3															
ILLKIRCH IUT															
MULHOUSE															
MULHOUSE IUT															
COLMAR IUT															
STRASBOURG INSA															
STRASBOURG IUFM															
<b>Académie de STRASBOURG</b>															
TOULOUSE 1															
TOULOUSE 2				1			28	1	2		21				
FIGEAC IUT															
TOULOUSE 3															
TOULOUSE 3 IUT A															
TARBES IUT															
TOULOUSE INP															
TOULOUSE INP ENSAT															
ALBI CUFR															
TOULOUSE INSA															
TARBES ENI															
TOULOUSE IUFM															
<b>Académie de TOULOUSE</b>				<b>1</b>			<b>28</b>	<b>1</b>	<b>2</b>		<b>21</b>				
PARIS 10								1	3	1	30				
PARIS 11															
ORSAY IUT															
CACHAN IUT															
SCEAUX IUT															
EVRY															
EVRY IUT															
CERGY-PONTOISE															
CERGY IUT															
VERSAILLES IUFM	1	2	52					1	3		60				
VERSAILLES ST-QUENT.															
VELIZY IUT															
MANTES YVELINES IUT															
CERGY ENSEA															
PARIS ECOLE CENTRALE															
EVRY ENSIIE															
SURESNES INSFREQHEA	1	1	1												
<b>Académie de VERSAILLES</b>	<b>2</b>	<b>3</b>	<b>53</b>					<b>2</b>	<b>6</b>	<b>1</b>	<b>90</b>				
<b>TOTAL GENERAL</b>	<b>39</b>	<b>48</b>	<b>1 625</b>	<b>10</b>	<b>6</b>	<b>4</b>	<b>385</b>	<b>34</b>	<b>54</b>	<b>2</b>	<b>1 380</b>	<b>9</b>	<b>25</b>	<b>2</b>	<b>449</b>

**Répartition des candidatures sur poste **MCF**,**  
**par établissement, section du CNU et type de recrutement (Campagne 2007 - 1ère session)**  
 **Groupe 03b du CNU : langues**

Etablissement	Section 11				Section 12			Section 13			Section 14				Section 15			
	Emp	Mut	Det	Conc	Emp	Mut	Conc	Emp	Mut	Conc	Emp	Mut	Det	Conc	Emp	Mut	Det	Conc
AIX-MARSEILLE 1	2	4	2	77	1	1	36	1	1	20	4	7		123				
AIX-MARSEILLE 1 IUT																		
AIX-MARSEILLE 1 IUFM	1	1		6														
AIX-MARSEILLE 2																		
AIX-MARSEILLE 2 IUT																		
AIX-MARSEILLE 3																		
AIX-MARSEILLE 3 IUT																		
AVIGNON	1	4		62							2	3		80				
AVIGNON IUT																		
AIX IEP																		
MARSEILLE EC CENTRALE																		
<b>Académie d'AMIENS</b>	<b>4</b>	<b>9</b>	<b>2</b>	<b>145</b>	<b>1</b>	<b>1</b>	<b>36</b>	<b>1</b>	<b>1</b>	<b>20</b>	<b>6</b>	<b>10</b>		<b>203</b>				
AMIENS	2		1	67														
AMIENS IUT																		
BEAUVAIS IUT																		
LAON IUT																		
COMPIEGNE																		
AMIENS IUFM	1			18														
<b>Académie d'AMIENS</b>	<b>3</b>		<b>1</b>	<b>85</b>														
ANTILLES-GUYANE	1			17														
CAYENNE IES											1			5				
KOUROU IUT																		
ANTILLES IUFM																		
MARTINIQUE IUFM																		
GUYANE IUFM																		
<b>Académie des ANTILLES</b>	<b>1</b>			<b>17</b>							<b>1</b>			<b>5</b>				
BESANCON	2	4		81				1		43	2			68				
BESANCON-VESOUL IUT																		
BELFORT IUT																		
UT BELFORT-MONTBELIARD																		
BESANCON ENS MECA																		
BESANCON IUFM																		
<b>Académie de BESANCON</b>	<b>2</b>	<b>4</b>		<b>81</b>				<b>1</b>		<b>43</b>	<b>2</b>			<b>68</b>				
BORDEAUX 1																		
BORDEAUX 1 IUT A																		
BORDEAUX 2																		
BORDEAUX 3	1	1	1	42	1		26	1		24	3	6		127				
BORDEAUX 3 IUT B																		
BORDEAUX 4	1	1		49														
BORDEAUX 4 IUT																		
PAU					1		15				2	3		54				
BAYONNE IUT																		
BORDEAUX IEP																		
BORDEAUX ENSIERB																		
BORDEAUX ENSCP																		
BORDEAUX IUFM																		
<b>Académie de BORDEAUX</b>	<b>2</b>	<b>2</b>	<b>1</b>	<b>91</b>	<b>2</b>		<b>41</b>	<b>1</b>		<b>24</b>	<b>5</b>	<b>9</b>		<b>181</b>				



**Répartition des candidatures sur poste **MCF**,**  
**par établissement, section du CNU et type de recrutement (Campagne 2007 - 1ère session)**  
 **Groupe 03b du CNU : langues**

Etablissement	Section 11				Section 12			Section 13			Section 14				Section 15			
	Emp	Mut	Det	Conc	Emp	Mut	Conc	Emp	Mut	Conc	Emp	Mut	Det	Conc	Emp	Mut	Det	Conc
CAEN	1		1	72														
CAEN IUT																		
CHERBOURG IUT																		
CAEN ENSI																		
CAEN IUFM																		
<b>Académie de CAEN</b>	<b>1</b>		<b>1</b>	<b>72</b>														
CLERMONT 1																		
AUBIERE IUT																		
CLERMONT 2	1	1		29	1	1	21				1			24	1			10
MONTLUCON IUT																		
CLERMONT ENS CHIMIE																		
CLERMONT IFMA																		
CLERMONT IUFM																		
<b>Académie de CLERMONT</b>	<b>1</b>	<b>1</b>		<b>29</b>	<b>1</b>	<b>1</b>	<b>21</b>				<b>1</b>			<b>24</b>	<b>1</b>			<b>10</b>
CORTE																		
CORTE IUT																		
CORTE IUFM																		
<b>Académie de CORSE</b>																		
PARIS 8											1	4		16				
MONTREUIL IUT																		
PARIS 12											1	1		17				
CRETEIL IUT																		
PARIS 12 IUT SEINE&MARNE																		
BONNEUIL IUFM																		
PARIS 13	2	4	1	101														
VILLETANEUSE IUT	1	3		43														
ST DENIS IUT																		
BOBIGNY IUT																		
MARNE LA VALLEE	1	10	2	92														
MARNE LA VALLEE IUT																		
CACHAN ENS																		
PARIS ISM																		
<b>Académie de CRETEIL</b>	<b>4</b>	<b>17</b>	<b>3</b>	<b>236</b>							<b>2</b>	<b>5</b>		<b>33</b>				
DIJON	2	1		46							1	1		26				
DIJON ENSBANA																		
DIJON IUT																		
LE CREUSOT IUT																		
DIJON IUFM																		
<b>Académie de DIJON</b>	<b>2</b>	<b>1</b>		<b>46</b>							<b>1</b>	<b>1</b>		<b>26</b>				
GRENOBLE 1																		
GRENOBLE 1 IUT A																		
GRENOBLE 1 IUFM																		
GRENOBLE 2																		
GRENOBLE 2 IUT B																		
VALENCE IUT																		
GRENOBLE 3	1	6		73							2			67	2	1		24
GRENOBLE INP																		
CHAMBERY																		
CHAMBERY IUT																		
ANNECY IUT																		
GRENOBLE IEP																		
<b>Académie de GRENOBLE</b>	<b>1</b>	<b>6</b>		<b>73</b>							<b>2</b>			<b>67</b>	<b>2</b>	<b>1</b>		<b>24</b>

**Répartition des candidatures sur poste **MCF**,**  
**par établissement, section du CNU et type de recrutement (Campagne 2007 - 1ère session)**  
**Groupe 03b du CNU : langues**

Établissement	Section 11				Section 12			Section 13			Section 14				Section 15			
	Emp	Mut	Det	Conc	Emp	Mut	Conc	Emp	Mut	Conc	Emp	Mut	Det	Conc	Emp	Mut	Det	Conc
LA REUNION					1		4								1			2
LA REUNION IUT																		
LA REUNION IUFM																		
<b>Académie de LA REUNION</b>					1		4								1			2
LILLE 1																		
LILLE 1 IUT A																		
LILLE 2																		
LILLE 3	3	4	1	88	1	2	9				1	1		23	2			27
ARTOIS																		
BETHUNE IUT																		
LENS IUT																		
LITTORAL	1			43														
ST OMER-DUNKERQ. IUT																		
VALENCIENNES	1	2		58	1		35				1			8				
VALENCIENNES IUT																		
LILLE ECOLE CENTRALE																		
ROUBAIX ENSAIT																		
LILLE ENS CHIMIE																		
LILLE IUFM	1			13							1			15				
<b>Académie de LILLE</b>	6	6	1	202	2	2	44				3	1		46	2			27
LIMOGES											1			16				
LIMOGES IUT																		
LIMOGES IUFM																		
<b>Académie de LIMOGES</b>											1			16				
LYON 1																		
LYON 1 IUT A																		
LYON 1 IUT B																		
LYON 1 IUFM																		
LYON 2	1	1		35							1	1		56	1	1		17
LYON 3	2	7	1	66							1	3		46				
LYON 3 IUT																		
ST ETIENNE					1	1	24				1	1		46				
ST ETIENNE IUT																		
ROANNE IUT																		
LYON IEP					1		20								1	1		16
LYON ENS																		
LYON ENS LSH															1	1		10
LYON ECOLE CENTRALE																		
LYON INSA																		
ST ETIENNE ENI																		
<b>Académie de LYON</b>	3	8	1	101	2	1	44				3	5		148	3	3		43
MONTPELLIER 1																		
MONTPELLIER 2																		
MONTPELLIER IUT																		
NIMES IUT																		
MONTPELLIER 3	3	3		73											1	1		19
PERPIGNAN	2	2	1	29														
PERPIGNAN IUT																		
MONTPELLIER ENSC																		
MONTPELLIER IUFM																		
<b>Académie de MONTPELLIER</b>	5	5	1	102											1	1		19

**Répartition des candidatures sur poste **MCF**,  
par établissement, section du CNU et type de recrutement (Campagne 2007 - 1ère session)  
Groupe 03b du CNU : langues**

Etablissement	Section 11				Section 12			Section 13			Section 14				Section 15			
	Emp	Mut	Det	Conc	Emp	Mut	Conc	Emp	Mut	Conc	Emp	Mut	Det	Conc	Emp	Mut	Det	Conc
NANCY 1																		
NANCY 1 ESSTIN																		
NANCY-BRABOIS IUT																		
LONGWY IUT																		
NANCY 2	1			51							1			34	1			13
NANCY 2 IUT CHARLEMAGNE																		
EPINAL IUT																		
NANCY INPL																		
NANCY INPL EEIGM																		
NANCY INPL ENSGAPM																		
NANCY INPL ENSIC																		
NANCY INPL ENSAIA																		
METZ																		
METZ IUT																		
THIONVILLE-YUTZ IUT																		
METZ ENI																		
NANCY-METZ IUFM																		
<b>Académie de NANCY-METZ</b>	<b>1</b>			<b>51</b>							<b>1</b>			<b>34</b>	<b>1</b>			<b>13</b>
NANTES	3	5		53							1	2		31				
NANTES EPU																		
NANTES IUT																		
ST NAZAIRE IUT																		
LA ROCHE/YON IUT																		
NANTES IUFM																		
LE MANS	1	1	1	51														
LE MANS IUT																		
LAVAL IUT																		
ANGERS																		
ANGERS IUT																		
NANTES ECOLE CENTRALE																		
<b>Académie de NANTES</b>	<b>4</b>	<b>6</b>	<b>1</b>	<b>104</b>							<b>1</b>	<b>2</b>		<b>31</b>				
NICE											1	3		14				
NICE IUT																		
TOULON	1	2		42														
TOULON IUT																		
NICE IUFM	1	3		15														
<b>Académie de NICE</b>	<b>2</b>	<b>5</b>		<b>57</b>							<b>1</b>	<b>3</b>		<b>14</b>				
ORLEANS	1	2	1	67														
ORLEANS IUT																		
BOURGES IUT																		
CHATEAUX IUT																		
CHARTRES IUT																		
TOURS	2	4		33	1	1	34				1	1		40				
TOURS IUT																		
BLOIS IUT																		
BLOIS ENIVL																		
BOURGES ENSI																		
<b>Académie d'ORLEANS-TOURS</b>	<b>3</b>	<b>6</b>	<b>1</b>	<b>100</b>	<b>1</b>	<b>1</b>	<b>34</b>				<b>1</b>	<b>1</b>		<b>40</b>				
POLYNESIE																		
NOUVELLE CALEDONIE																		1
<b>POLYNESIE</b>																		<b>1</b>

**Répartition des candidatures sur poste MCF,**  
**par établissement, section du CNU et type de recrutement (Campagne 2007 - 1ère session)**  
 **Groupe 03b du CNU : langues**

Etablissement	Section 11				Section 12			Section 13			Section 14				Section 15			
	Emp	Mut	Det	Conc	Emp	Mut	Conc	Emp	Mut	Conc	Emp	Mut	Det	Conc	Emp	Mut	Det	Conc
PARIS 1																		
PARIS 2	3	12	1	196														
PARIS 3	2	7		62	2	6	56				4	16	1	103	2	3		37
PARIS 4	3	14	1	100	2	4	21	1	4	42	3	7		69				
PARIS 5																		
PARIS 5 IUT					1	1	16											
PARIS 6																		
PARIS 7	5	18		119							1	5		30	2	1		25
PARIS 7 IUT																		
PARIS DAUPHINE					1	2	17											
PARIS INALCO								3	1	39					5	1	1	42
PARIS ENSAM																		
PARIS ENS CHIMIE																		
PARIS CNAM																		
PARIS ENS																		
PARIS IUFM	1	2	1	24														
PARIS IAE																		
<b>Académie de PARIS</b>	<b>14</b>	<b>53</b>	<b>3</b>	<b>501</b>	<b>6</b>	<b>13</b>	<b>110</b>	<b>4</b>	<b>5</b>	<b>81</b>	<b>8</b>	<b>28</b>	<b>1</b>	<b>202</b>	<b>9</b>	<b>5</b>	<b>1</b>	<b>104</b>
POITIERS											1			16				
POITIERS IUT																		
LA ROCHELLE															1			9
POITIERS ENSMA																		
POITIERS IUFM																		
<b>Académie de POITIERS</b>											<b>1</b>			<b>16</b>	<b>1</b>			<b>9</b>
REIMS	4	8	3	171	2		46											
REIMS IUT	1	1		33														
TROYES IUT																		
REIMS IUFM																		
TROYES UT																		
<b>Académie de REIMS</b>	<b>5</b>	<b>9</b>	<b>3</b>	<b>204</b>	<b>2</b>		<b>46</b>											
RENNES 1																		
LANNION ENSSAT																		
RENNES 1 IUT																		
LANNION IUT																		
SAINT BRIEUC IUT																		
SAINT MALO IUT																		
RENNES 2																		
BREST	2	2		79														
BREST IUT																		
QUIMPER IUT																		
BRETAGNE-SUD	1	1		31														
LORIENT IUT																		
VANNES IUT																		
RENNES IEP																		
RENNES INSA																		
BREST ENI																		
RENNES IUFM	1			21														
<b>Académie de RENNES</b>	<b>4</b>	<b>3</b>		<b>131</b>														
ROUEN	2	4	1	166	1	1	14				1			44				
ROUEN IUT																		
EVREUX IUT																		
LE HAVRE																		
LE HAVRE IUT																		
ROUEN INSA																		
<b>Académie de ROUEN</b>	<b>2</b>	<b>4</b>	<b>1</b>	<b>166</b>	<b>1</b>	<b>1</b>	<b>14</b>				<b>1</b>			<b>44</b>				

**Répartition des candidatures sur poste MCF,**  
**par établissement, section du CNU et type de recrutement (Campagne 2007 - 1ère session)**  
 **Groupe 03b du CNU : langues**

Etablissement	Section 11				Section 12			Section 13			Section 14				Section 15			
	Emp	Mut	Det	Conc	Emp	Mut	Conc	Emp	Mut	Conc	Emp	Mut	Det	Conc	Emp	Mut	Det	Conc
STRASBOURG 1																		
STRASBOURG 1 EOST																		
STRASBOURG 1 ENS PHY																		
STRASBOURG 1 IUT																		
HAGUENAU IUT																		
STRASBOURG 2	3	4	2	92	3	5	45	1	2	34	1			29	4			34
STRASBOURG 2 I.TH.CA																		
STRASBOURG 2 I.TH.PR																		
STRASBOURG 3																		
ILLKIRCH IUT																		
MULHOUSE	1			46	1		12											
MULHOUSE IUT																		
COLMAR IUT																		
STRASBOURG INSA																		
STRASBOURG IUFM											1	1		15				
<b>Académie de STRASBOURG</b>	<b>4</b>	<b>4</b>	<b>2</b>	<b>138</b>	<b>4</b>	<b>5</b>	<b>57</b>	<b>1</b>	<b>2</b>	<b>34</b>	<b>2</b>	<b>1</b>		<b>44</b>	<b>4</b>			<b>34</b>
TOULOUSE 1																		
TOULOUSE 2	2	1		59	1	2	28								1	1		20
FIGEAC IUT																		
TOULOUSE 3	1			34														
TOULOUSE 3 IUT A	1			25														
TARBES IUT																		
TOULOUSE INP																		
TOULOUSE INP ENSAT																		
ALBI CUFR																		
TOULOUSE INSA	1			3														
TARBES ENI																		
TOULOUSE IUFM																		
<b>Académie de TOULOUSE</b>	<b>5</b>	<b>1</b>		<b>121</b>	<b>1</b>	<b>2</b>	<b>28</b>								<b>1</b>	<b>1</b>		<b>20</b>
PARIS 10	1	1		38	1	3	16								2	2		43
PARIS 11																		
ORSAY IUT																		
CACHAN IUT																		
SCEAUX IUT																		
EVRY																		
EVRY IUT																		
CERGY-PONTOISE	2	3	1	80							1	6		29				
CERGY IUT																		
VERSAILLES IUFM																		
VERSAILLES ST-QUENT.	1	1	2	54														
VELIZY IUT	1	5		55														
MANTES YVELINES IUT																		
CERGY ENSEA																		
PARIS ECOLE CENTRALE																		
EVRY ENSIIE																		
SURESNES INSFREQHEA																		
<b>Académie de VERSAILLES</b>	<b>5</b>	<b>10</b>	<b>3</b>	<b>227</b>	<b>1</b>	<b>3</b>	<b>16</b>				<b>1</b>	<b>6</b>		<b>29</b>	<b>2</b>	<b>2</b>		<b>43</b>
<b>TOTAL GENERAL</b>	<b>84</b>	<b>160</b>	<b>25</b>	<b>3 080</b>	<b>25</b>	<b>30</b>	<b>495</b>	<b>8</b>	<b>8</b>	<b>202</b>	<b>44</b>	<b>72</b>	<b>1</b>	<b>1 271</b>	<b>29</b>	<b>13</b>	<b>1</b>	<b>348</b>

**Répartition des candidatures sur poste **MCF**,**  
**par établissement, section du CNU et type de recrutement (Campagne 2007 - 1ère session)**  
**Groupe 04a du CNU : sciences humaines**

Etablissement	Section 16			Section 17				Section 18				Section 19			
	Emp	Mut	Conc	Emp	Mut	Det	Conc	Emp	Mut	Det	Conc	Emp	Mut	Det	Conc
AIX-MARSEILLE 1	2	3	43					1	1		46				
AIX-MARSEILLE 1 IUT															
AIX-MARSEILLE 1 IUFM								1			18				
AIX-MARSEILLE 2															
AIX-MARSEILLE 2 IUT	1	1	21												
AIX-MARSEILLE 3															
AIX-MARSEILLE 3 IUT															
AVIGNON															
AVIGNON IUT															
AIX IEP															
MARSEILLE EC CENTRALE															
<b>Académie d'AMIENS</b>	<b>3</b>	<b>4</b>	<b>64</b>					<b>2</b>	<b>1</b>		<b>64</b>				
AMIENS	1	2	39	3	1	1	208	1			37				
AMIENS IUT															
BEAUVAIS IUT															
LAON IUT															
COMPIEGNE															
AMIENS IUFM															
<b>Académie d'AMIENS</b>	<b>1</b>	<b>2</b>	<b>39</b>	<b>3</b>	<b>1</b>	<b>1</b>	<b>208</b>	<b>1</b>			<b>37</b>				
ANTILLES-GUYANE															
CAYENNE IES															
KOUROU IUT				1			22								
ANTILLES IUFM															
MARTINIQUE IUFM															
GUYANE IUFM															
<b>Académie des ANTILLES</b>				<b>1</b>			<b>22</b>								
BESANCON	3	2	98									1	3		121
BESANCON-VESOUL IUT															
BELFORT IUT	2		54												
UT BELFORT-MONTBELIARD	1		8	1			55								
BESANCON ENS MECA															
BESANCON IUFM															
<b>Académie de BESANCON</b>	<b>6</b>	<b>2</b>	<b>160</b>	<b>1</b>			<b>55</b>					<b>1</b>	<b>3</b>		<b>121</b>
BORDEAUX 1															
BORDEAUX 1 IUT A															
BORDEAUX 2	3	4	57												
BORDEAUX 3								1			57				
BORDEAUX 3 IUT B	1	1	30												
BORDEAUX 4															
BORDEAUX 4 IUT															
PAU															
BAYONNE IUT															
BORDEAUX IEP															
BORDEAUX ENSIERB															
BORDEAUX ENSCP															
BORDEAUX IUFM															
<b>Académie de BORDEAUX</b>	<b>4</b>	<b>5</b>	<b>87</b>					<b>1</b>			<b>57</b>				

**Répartition des candidatures sur poste **MCF**,  
par établissement, section du CNU et type de recrutement (Campagne 2007 - 1ère session)  
Groupe 04a du CNU : **sciences humaines****

Etablissement	Section 16			Section 17				Section 18				Section 19			
	Emp	Mut	Conc	Emp	Mut	Det	Conc	Emp	Mut	Det	Conc	Emp	Mut	Det	Conc
CAEN	1	1	28					1			31	1	4		238
CAEN IUT															
CHERBOURG IUT															
CAEN ENSI															
CAEN IUFM															
<b>Académie de CAEN</b>	<b>1</b>	<b>1</b>	<b>28</b>					<b>1</b>			<b>31</b>	<b>1</b>	<b>4</b>		<b>238</b>
CLERMONT 1															
AUBIERE IUT															
CLERMONT 2	1		42												
MONTLUCON IUT															
CLERMONT ENS CHIMIE															
CLERMONT IFMA															
CLERMONT IUFM															
<b>Académie de CLERMONT</b>	<b>1</b>		<b>42</b>												
CORSE															
CORSE IUT															
CORSE IUFM															
<b>Académie de CORSE</b>															
PARIS 8	3	2	90					3	8	2	117	2	4	2	171
MONTREUIL IUT															
PARIS 12												1	2		28
CRETEIL IUT															
PARIS 12 IUT SEINE&MARNE															
BONNEUIL IUFM															
PARIS 13															
VILLETANEUSE IUT															
ST DENIS IUT															
BOBIGNY IUT															
MARNE LA VALLEE								2	5		87	1			58
MARNE LA VALLEE IUT															
CACHAN ENS												1	1	1	131
PARIS ISM															
<b>Académie de CRETEIL</b>	<b>3</b>	<b>2</b>	<b>90</b>					<b>5</b>	<b>13</b>	<b>2</b>	<b>204</b>	<b>5</b>	<b>7</b>	<b>3</b>	<b>388</b>
DIJON								1			24	1			71
DIJON ENSBANA															
DIJON IUT															
LE CREUSOT IUT															
DIJON IUFM												1	1		62
<b>Académie de DIJON</b>								<b>1</b>			<b>24</b>	<b>2</b>	<b>1</b>		<b>133</b>
GRENOBLE 1															
GRENOBLE 1 IUT A															
GRENOBLE 1 IUFM				1			44								
GRENOBLE 2	1		36									1	2		240
GRENOBLE 2 IUT B	1		14												
VALENCE IUT															
GRENOBLE 3															
GRENOBLE INP															
CHAMBERY	3	4	103									1	3		112
CHAMBERY IUT															
ANNECY IUT															
GRENOBLE IEP												1	1		45
<b>Académie de GRENOBLE</b>	<b>5</b>	<b>4</b>	<b>153</b>	<b>1</b>			<b>44</b>					<b>3</b>	<b>6</b>		<b>397</b>

**Répartition des candidatures sur poste **MCF**,**  
**par établissement, section du CNU et type de recrutement (Campagne 2007 - 1ère session)**  
**Groupe 04a du CNU : sciences humaines**

Etablissement	Section 16			Section 17				Section 18				Section 19			
	Emp	Mut	Conc	Emp	Mut	Det	Conc	Emp	Mut	Det	Conc	Emp	Mut	Det	Conc
LA REUNION															
LA REUNION IUT															
LA REUNION IUFM															
<b>Académie de LA REUNION</b>															
LILLE 1															
LILLE 1 IUT A															
LILLE 2															
LILLE 3	2		71	2	2		68	1	2		54	2	3		259
ARTOIS															
BETHUNE IUT															
LENS IUT															
LITTORAL															
ST OMER-DUNKERQ. IUT															
VALENCIENNES															
VALENCIENNES IUT															
LILLE ECOLE CENTRALE															
ROUBAIX ENSAIT															
LILLE ENS CHIMIE															
LILLE IUFM															
<b>Académie de LILLE</b>	2		71	2	2		68	1	2		54	2	3		259
LIMOGES												2	6		472
LIMOGES IUT															
LIMOGES IUFM															
<b>Académie de LIMOGES</b>												2	6		472
LYON 1															
LYON 1 IUT A															
LYON 1 IUT B															
LYON 1 IUFM	1	1	41												
LYON 2	2	2	51					3	5		108				
LYON 3				1			61								
LYON 3 IUT															
ST ETIENNE												1			121
ST ETIENNE IUT															
ROANNE IUT															
LYON IEP															
LYON ENS															
LYON ENS LSH															
LYON ECOLE CENTRALE															
LYON INSA															
ST ETIENNE ENI															
<b>Académie de LYON</b>	3	3	92	1			61	3	5		108	1			121
MONTPELLIER 1															
MONTPELLIER 2															
MONTPELLIER IUT															
NIMES IUT															
MONTPELLIER 3				2	1		132								
PERPIGNAN															
PERPIGNAN IUT															
MONTPELLIER ENSC															
MONTPELLIER IUFM															
<b>Académie de MONTPELLIER</b>				2	1		132								



**Répartition des candidatures sur poste MCF,**  
**par établissement, section du CNU et type de recrutement (Campagne 2007 - 1ère session)**  
**Groupe 04a du CNU : sciences humaines**

Etablissement	Section 16			Section 17				Section 18				Section 19			
	Emp	Mut	Conc	Emp	Mut	Det	Conc	Emp	Mut	Det	Conc	Emp	Mut	Det	Conc
NANCY 1															
NANCY 1 ESSTIN															
NANCY-BRABOIS IUT															
LONGWY IUT															
NANCY 2	1		67												
NANCY 2 IUT CHARLEMAGNE															
EPINAL IUT															
NANCY INPL															
NANCY INPL EEIGM															
NANCY INPL ENSGAPM															
NANCY INPL ENSIC															
NANCY INPL ENSAIA															
METZ	2	1	43												
METZ IUT															
THONVILLE-YUTZ IUT															
METZ ENI															
NANCY-METZ IUFM															
<b>Académie de NANCY-METZ</b>	<b>3</b>	<b>1</b>	<b>110</b>												
NANTES	1		34	1	2		32								
NANTES EPU															
NANTES IUT															
ST NAZAIRE IUT															
LA ROCHE/YON IUT															
NANTES IUFM															
LE MANS															
LE MANS IUT												1			6
LAVAL IUT															
ANGERS															
ANGERS IUT															
NANTES ECOLE CENTRALE															
<b>Académie de NANTES</b>	<b>1</b>		<b>34</b>	<b>1</b>	<b>2</b>		<b>32</b>					<b>1</b>			<b>6</b>
NICE	1		28					1			20				
NICE IUT															
TOULON															
TOULON IUT															
NICE IUFM															
<b>Académie de NICE</b>	<b>1</b>		<b>28</b>					<b>1</b>			<b>20</b>				
ORLEANS															
ORLEANS IUT															
BOURGES IUT															
CHATEAUROUX IUT															
CHARTRES IUT															
TOURS															
TOURS IUT	1	3	35												
BLOIS IUT															
BLOIS ENIVL															
BOURGES ENSI															
<b>Académie d'ORLEANS-TOURS</b>	<b>1</b>	<b>3</b>	<b>35</b>												
POLYNESIE															
NOUVELLE CALEDONIE															
<b>POLYNESIE</b>															

**Répartition des candidatures sur poste **MCF**,**  
**par établissement, section du CNU et type de recrutement (Campagne 2007 - 1ère session)**  
**Groupe 04a du CNU : sciences humaines**

Etablissement	Section 16			Section 17				Section 18				Section 19			
	Emp	Mut	Conc	Emp	Mut	Det	Conc	Emp	Mut	Det	Conc	Emp	Mut	Det	Conc
PARIS 1				3	4		116	2	7	1	96				
PARIS 2															
PARIS 3								3	14		169				
PARIS 4				2	5	1	105	1			22				
PARIS 5	2	1	46									3	7		175
PARIS 5 IUT															
PARIS 6															
PARIS 7												1	4	2	110
PARIS 7 IUT															
PARIS DAUPHINE												2	2	2	155
PARIS INALCO															
PARIS ENSAM															
PARIS ENS CHIMIE															
PARIS CNAM												1	1		100
PARIS ENS				1	6		82								
PARIS IUFM												1	5		61
PARIS IAE															
<b>Académie de PARIS</b>	<b>2</b>	<b>1</b>	<b>46</b>	<b>6</b>	<b>15</b>	<b>1</b>	<b>303</b>	<b>6</b>	<b>21</b>	<b>1</b>	<b>287</b>	<b>8</b>	<b>19</b>	<b>4</b>	<b>601</b>
POITIERS	1		23	1	1		58	1			46	1	3		64
POITIERS IUT															
LA ROCHELLE															
POITIERS ENSMA															
POITIERS IUFM															
<b>Académie de POITIERS</b>	<b>1</b>		<b>23</b>	<b>1</b>	<b>1</b>		<b>58</b>	<b>1</b>			<b>46</b>	<b>1</b>	<b>3</b>		<b>64</b>
REIMS				1			63								
REIMS IUT															
TROYES IUT															
REIMS IUFM	1		42												
TROYES UT												1			32
<b>Académie de REIMS</b>	<b>1</b>		<b>42</b>	<b>1</b>			<b>63</b>					<b>1</b>			<b>32</b>
RENNES 1												1	3		146
LANNION ENSSAT															
RENNES 1 IUT															
LANNION IUT															
SAINT BRIEUC IUT															
SAINT MALO IUT															
RENNES 2	4	4	133					3	4	1	140	2	1		131
BREST				1			88					1	1		69
BREST IUT															
QUIMPER IUT															
BRETAGNE-SUD															
LORIENT IUT	1		10												
VANNES IUT															
RENNES IEP															
RENNES INSA															
BREST ENI															
RENNES IUFM															
<b>Académie de RENNES</b>	<b>5</b>	<b>4</b>	<b>143</b>	<b>1</b>			<b>88</b>	<b>3</b>	<b>4</b>	<b>1</b>	<b>140</b>	<b>4</b>	<b>5</b>		<b>346</b>

**Répartition des candidatures sur poste **MCF**,**  
**par établissement, section du CNU et type de recrutement (Campagne 2007 - 1ère session)**  
**Groupe 04a du CNU : sciences humaines**

Etablissement	Section 16			Section 17				Section 18				Section 19			
	Emp	Mut	Conc	Emp	Mut	Det	Conc	Emp	Mut	Det	Conc	Emp	Mut	Det	Conc
ROUEN	1	1	27	1			32					1			93
ROUEN IUT															
EVREUX IUT															
LE HAVRE															
LE HAVRE IUT															
ROUEN INSA															
<b>Académie de ROUEN</b>	<b>1</b>	<b>1</b>	<b>27</b>	<b>1</b>			<b>32</b>					<b>1</b>			<b>93</b>
STRASBOURG 1	1		24												
STRASBOURG 1 EOST															
STRASBOURG 1 ENS PHY															
STRASBOURG 1 IUT															
HAGUENAU IUT															
STRASBOURG 2								2	4		114	1			155
STRASBOURG 2 I.TH.CA															
STRASBOURG 2 I.TH.PR															
STRASBOURG 3															
ILLKIRCH IUT															
MULHOUSE	1		21												
MULHOUSE IUT															
COLMAR IUT															
STRASBOURG INSA								1			11				
STRASBOURG IUFM				1			8								
<b>Académie de STRASBOURG</b>	<b>2</b>		<b>45</b>	<b>1</b>			<b>8</b>	<b>3</b>	<b>4</b>		<b>125</b>	<b>1</b>			<b>155</b>
TOULOUSE 1												1			25
TOULOUSE 2	4	4	128									2	2		110
FIGEAC IUT															
TOULOUSE 3															
TOULOUSE 3 IUT A												1			32
TARBES IUT															
TOULOUSE INP															
TOULOUSE INP ENSAT												1	1		28
ALBI CUFR															
TOULOUSE INSA															
TARBES ENI															
TOULOUSE IUFM															
<b>Académie de TOULOUSE</b>	<b>4</b>	<b>4</b>	<b>128</b>									<b>5</b>	<b>3</b>		<b>195</b>
PARIS 10	1	4	41					1	6		49				
PARIS 11															
ORSAY IUT															
CACHAN IUT															
SCEAUX IUT															
EVRY												1			37
EVRY IUT															
CERGY-PONTOISE															
CERGY IUT															
VERSAILLES IUFM	2	7	76	1		1	69								
VERSAILLES ST-QUENT.												1	3		64
VELIZY IUT															
MANTES YVELINES IUT															
CERGY ENSEA															
PARIS ECOLE CENTRALE															
EVRY ENSIIE															
SURESNES INSFREFJHEA															
<b>Académie de VERSAILLES</b>	<b>3</b>	<b>11</b>	<b>117</b>	<b>1</b>		<b>1</b>	<b>69</b>	<b>1</b>	<b>6</b>		<b>49</b>	<b>2</b>	<b>3</b>		<b>101</b>
<b>TOTAL GENERAL</b>	<b>54</b>	<b>48</b>	<b>1 604</b>	<b>24</b>	<b>22</b>	<b>3</b>	<b>1 243</b>	<b>30</b>	<b>56</b>	<b>4</b>	<b>1 246</b>	<b>41</b>	<b>63</b>	<b>7</b>	<b>3 722</b>

**Répartition des candidatures sur poste **MCF**,**  
**par établissement, section du CNU et type de recrutement (Campagne 2007 - 1ère session)**  
**Groupe 04b du CNU : histoire-géographie**

Établissement	Section 20				Section 21			Section 22				Section 23				Section 24			
	Emp	Mut	Det	Conc	Emp	Mut	Conc	Emp	Mut	Det	Conc	Emp	Mut	Det	Conc	Emp	Mut	Det	Conc
AIX-MARSEILLE 1					5	1	167	2	1		119	2	1		78				
AIX-MARSEILLE 1 IUT																			
AIX-MARSEILLE 1 IUFM								1	2		45								
AIX-MARSEILLE 2																			
AIX-MARSEILLE 2 IUT																			
AIX-MARSEILLE 3																			
AIX-MARSEILLE 3 IUT																			
AVIGNON																1	1		46
AVIGNON IUT																			
AIX IEP																			
MARSEILLE EC CENTRALE																			
<b>Académie d'AMIENS</b>					5	1	167	3	3		164	2	1		78	1	1		46
AMIENS	1	1	1	135	2	1	92	2	1	1	178								
AMIENS IUT																			
BEAUVAIS IUT																			
LAON IUT																			
COMPIEGNE																			
AMIENS IUFM																			
<b>Académie d'AMIENS</b>	1	1	1	135	2	1	92	2	1	1	178								
ANTILLES-GUYANE								1			14								
CAYENNE IES																			
KOUROU IUT																			
ANTILLES IUFM																			
MARTINIQUE IUFM																			
GUYANE IUFM																			
<b>Académie des ANTILLES</b>								1			14								
BESANCON					1		35					1			22				
BESANCON-VESOUL IUT																			
BELFORT IUT																			
UT BELFORT-MONTBELLIARD																			
BESANCON ENS MECA																			
BESANCON IUFM																			
<b>Académie de BESANCON</b>					1		35					1			22				
BORDEAUX 1	1			17															
BORDEAUX 1 IUT A																			
BORDEAUX 2	1	1		93															
BORDEAUX 3					2	5	138	2	2		168								
BORDEAUX 3 IUT B																			
BORDEAUX 4																			
BORDEAUX 4 IUT																			
PAU					1		31	1	1		51	1			49				
BAYONNE IUT																			
BORDEAUX IEP																			
BORDEAUX ENSIERB																			
BORDEAUX ENSCP																			
BORDEAUX IUFM																			
<b>Académie de BORDEAUX</b>	2	1		110	3	5	169	3	3		219	1			49				

**Répartition des candidatures sur poste **MCF**,**  
**par établissement, section du CNU et type de recrutement (Campagne 2007 - 1ère session)**  
**Groupe 04b du CNU : histoire-géographie**

Établissement	Section 20				Section 21			Section 22				Section 23				Section 24			
	Emp	Mut	Det	Conc	Emp	Mut	Conc	Emp	Mut	Det	Conc	Emp	Mut	Det	Conc	Emp	Mut	Det	Conc
CAEN					1		30	1			54	1	1		93				
CAEN IUT																			
CHERBOURG IUT																			
CAEN ENSI																			
CAEN IUFM												1			22				
<b>Académie de CAEN</b>					<b>1</b>		<b>30</b>	<b>1</b>			<b>54</b>	<b>2</b>	<b>1</b>		<b>115</b>				
CLERMONT 1																			
AUBIERE IUT																			
CLERMONT 2					1		66												
MONTLUCON IUT																			
CLERMONT ENS CHIMIE																			
CLERMONT IFMA																			
CLERMONT IUFM																			
<b>Académie de CLERMONT</b>					<b>1</b>		<b>66</b>												
CORTE																			
CORTE IUT																			
CORTE IUFM												1	1		8				
<b>Académie de CORSE</b>												<b>1</b>	<b>1</b>		<b>8</b>				
PARIS 8																1	1	1	56
MONTREUIL IUT																			
PARIS 12												1	1		68	1	1	1	55
CRETEIL IUT																			
PARIS 12 IUT SEINE&MARNE																			
BONNEUIL IUFM																			
PARIS 13																			
VILLETANEUSE IUT																			
ST DENIS IUT																			
BOBIGNY IUT																			
MARNE LA VALLEE								1	2		151					1		1	29
MARNE LA VALLEE IUT																			
CACHAN ENS																			
PARIS ISM																			
<b>Académie de CRETEIL</b>								<b>1</b>	<b>2</b>		<b>151</b>	<b>1</b>	<b>1</b>		<b>68</b>	<b>3</b>	<b>2</b>	<b>3</b>	<b>140</b>
DIJON												1			87				
DIJON ENSBANA																			
DIJON IUT																			
LE CREUSOT IUT																			
DIJON IUFM																			
<b>Académie de DIJON</b>												<b>1</b>			<b>87</b>				
GRENOBLE 1												3			117				
GRENOBLE 1 IUT A																			
GRENOBLE 1 IUFM								1			51								
GRENOBLE 2					1		67	3	1		151					1			45
GRENOBLE 2 IUT B																			
VALENCE IUT																			
GRENOBLE 3																			
GRENOBLE INP																			
CHAMBERY																			
CHAMBERY IUT																			
ANNECY IUT																			
GRENOBLE IEP																			
<b>Académie de GRENOBLE</b>					<b>1</b>		<b>67</b>	<b>4</b>	<b>1</b>		<b>202</b>	<b>3</b>			<b>117</b>	<b>1</b>			<b>45</b>

**Répartition des candidatures sur poste **MCF**,**  
**par établissement, section du CNU et type de recrutement (Campagne 2007 - 1ère session)**  
**Groupe 04b du CNU : histoire-géographie**

Établissement	Section 20				Section 21			Section 22				Section 23				Section 24			
	Emp	Mut	Det	Conc	Emp	Mut	Conc	Emp	Mut	Det	Conc	Emp	Mut	Det	Conc	Emp	Mut	Det	Conc
LA REUNION												1			14				
LA REUNION IUT																			
LA REUNION IUFM								1			17								
<b>Académie de LA REUNION</b>								<b>1</b>			<b>17</b>	<b>1</b>			<b>14</b>				
LILLE 1												2		1	127				
LILLE 1 IUT A																			
LILLE 2																			
LILLE 3					1		13	2	4		96								
ARTOIS					1	1	44												
BETHUNE IUT																			
LENS IUT																			
LITTORAL												1			63	1		1	31
ST OMER-DUNKERQ. IUT																			
VALENCIENNES								1	1		69								
VALENCIENNES IUT																			
LILLE ECOLE CENTRALE																			
ROUBAIX ENSAIT																			
LILLE ENS CHIMIE																			
LILLE IUFM					1		38					1			10				
<b>Académie de LILLE</b>					<b>3</b>	<b>1</b>	<b>95</b>	<b>3</b>	<b>5</b>		<b>165</b>	<b>4</b>		<b>1</b>	<b>200</b>	<b>1</b>		<b>1</b>	<b>31</b>
LIMOGES					2		87												
LIMOGES IUT																			
LIMOGES IUFM																			
<b>Académie de LIMOGES</b>					<b>2</b>		<b>87</b>												
LYON 1																			
LYON 1 IUT A																			
LYON 1 IUT B																			
LYON 1 IUFM																			
LYON 2	1	1	1	105	1	2	37					1			21				
LYON 3								1	1		78								
LYON 3 IUT																			
ST ETIENNE												1			32				
ST ETIENNE IUT																			
ROANNE IUT																			
LYON IEP																			
LYON ENS																			
LYON ENS LSH																			
LYON ECOLE CENTRALE																			
LYON INSA																		1	21
ST ETIENNE ENI																			
<b>Académie de LYON</b>	<b>1</b>	<b>1</b>	<b>1</b>	<b>105</b>	<b>1</b>	<b>2</b>	<b>37</b>	<b>1</b>	<b>1</b>		<b>78</b>	<b>2</b>		<b>53</b>	<b>1</b>			<b>21</b>	
MONTPELLIER 1																			
MONTPELLIER 2																			
MONTPELLIER IUT																			
NIMES IUT																			
MONTPELLIER 3	1	1	1	132	1	1	47	2	1	2	131	1	1		24				
PERPIGNAN																			
PERPIGNAN IUT																			
MONTPELLIER ENSC																			
MONTPELLIER IUFM								1	2		44								
<b>Académie de MONTPELLIER</b>	<b>1</b>	<b>1</b>	<b>1</b>	<b>132</b>	<b>1</b>	<b>1</b>	<b>47</b>	<b>3</b>	<b>3</b>	<b>2</b>	<b>175</b>	<b>1</b>	<b>1</b>		<b>24</b>				

**Répartition des candidatures sur poste **MCF**,**  
**par établissement, section du CNU et type de recrutement (Campagne 2007 - 1ère session)**  
**Groupe 04b du CNU : histoire-géographie**

Établissement	Section 20				Section 21			Section 22				Section 23				Section 24			
	Emp	Mut	Det	Conc	Emp	Mut	Conc	Emp	Mut	Det	Conc	Emp	Mut	Det	Conc	Emp	Mut	Det	Conc
NANCY 1																			
NANCY 1 ESSTIN																			
NANCY-BRABOIS IUT																			
LONGWY IUT																			
NANCY 2					1		42	1			79	2	1	1	125				
NANCY 2 IUT CHARLEMAGNE																			
EPINAL IUT																			
NANCY INPL																			
NANCY INPL EEIGM																			
NANCY INPL ENSGAPM																			
NANCY INPL ENSIC																			
NANCY INPL ENSAIA																			
METZ					1		33												
METZ IUT																			
THONVILLE-YUTZ IUT																			
METZ ENI																			
NANCY-METZ IUFM												1			31				
<b>Académie de NANCY-METZ</b>					<b>2</b>		<b>75</b>	<b>1</b>			<b>79</b>	<b>3</b>	<b>1</b>	<b>1</b>	<b>156</b>				
NANTES					1		61					1	5		92				
NANTES EPU																			
NANTES IUT																			
ST NAZAIRE IUT																			
LA ROCHE/YON IUT																			
NANTES IUFM																			
LE MANS					1		54					1	1		75				
LE MANS IUT																			
LAVAL IUT																			
ANGERS								1		1	14	1	1		69				
ANGERS IUT																			
NANTES ECOLE CENTRALE																			
<b>Académie de NANTES</b>					<b>2</b>		<b>115</b>	<b>1</b>		<b>1</b>	<b>14</b>	<b>3</b>	<b>7</b>		<b>236</b>				
NICE	2	1		74				1	2		21	1			39				
NICE IUT																			
TOULON																			
TOULON IUT																			
NICE IUFM																			
<b>Académie de NICE</b>	<b>2</b>	<b>1</b>		<b>74</b>				<b>1</b>	<b>2</b>		<b>21</b>	<b>1</b>			<b>39</b>				
ORLEANS								2	2	1	155								
ORLEANS IUT																			
BOURGES IUT																			
CHATEAUROUX IUT																			
CHARTRES IUT																			
TOURS					1	2	39					1			78	1	1		23
TOURS IUT																			
BLOIS IUT																			
BLOIS ENIVL																			
BOURGES ENSI																			
<b>Académie d'ORLEANS-TOURS</b>					<b>1</b>	<b>2</b>	<b>39</b>	<b>2</b>	<b>2</b>	<b>1</b>	<b>155</b>	<b>1</b>			<b>78</b>	<b>1</b>	<b>1</b>		<b>23</b>
POLYNESIE								1	1	1	21								
NOUVELLE CALEDONIE																			
<b>POLYNESIE</b>								<b>1</b>	<b>1</b>	<b>1</b>	<b>21</b>								

**Répartition des candidatures sur poste **MCF**,**  
**par établissement, section du CNU et type de recrutement (Campagne 2007 - 1ère session)**  
**Groupe 04b du CNU : histoire-géographie**

Établissement	Section 20				Section 21			Section 22				Section 23				Section 24			
	Emp	Mut	Det	Conc	Emp	Mut	Conc	Emp	Mut	Det	Conc	Emp	Mut	Det	Conc	Emp	Mut	Det	Conc
PARIS 1					2		37	3	1		103								
PARIS 2																			
PARIS 3																			
PARIS 4					4	2	146	4	7		266	1	1		31				
PARIS 5	1	1		39															
PARIS 5 IUT																			
PARIS 6																			
PARIS 7												1	2		41				
PARIS 7 IUT																			
PARIS DAUPHINE																			
PARIS INALCO																			
PARIS ENSAM																			
PARIS ENS CHIMIE																			
PARIS CNAM																			
PARIS ENS								1	1		62								
PARIS IUFM																			
PARIS IAE																			
<b>Académie de PARIS</b>	<b>1</b>	<b>1</b>		<b>39</b>	<b>6</b>	<b>2</b>	<b>183</b>	<b>8</b>	<b>9</b>		<b>431</b>	<b>2</b>	<b>3</b>		<b>72</b>				
POITIERS					1	1	51					1			40				
POITIERS IUT																			
LA ROCHELLE																1	2	1	58
POITIERS ENSMA																			
POITIERS IUFM																			
<b>Académie de POITIERS</b>					<b>1</b>	<b>1</b>	<b>51</b>					<b>1</b>			<b>40</b>	<b>1</b>	<b>2</b>	<b>1</b>	<b>58</b>
REIMS					1		43	1			85								
REIMS IUT																			
TROYES IUT																			
REIMS IUFM																			
TROYES UT																			
<b>Académie de REIMS</b>					<b>1</b>		<b>43</b>	<b>1</b>			<b>85</b>								
RENNES 1																			
LANNION ENSSAT																			
RENNES 1 IUT																			
LANNION IUT																			
SAINT BRIEUC IUT																			
SAINT MALO IUT																			
RENNES 2					2		68	1			67	2			64				
BREST																			
BREST IUT																			
QUIMPER IUT																			
BRETAGNE-SUD																			
LORIENT IUT																			
VANNES IUT																			
RENNES IEP																			
RENNES INSA																			
BREST ENI																			
RENNES IUFM																			
<b>Académie de RENNES</b>					<b>2</b>		<b>68</b>	<b>1</b>			<b>67</b>	<b>2</b>			<b>64</b>				



**Répartition des candidatures sur poste **MCF**,**  
**par établissement, section du CNU et type de recrutement (Campagne 2007 - 1ère session)**  
**Groupe 04b du CNU : histoire-géographie**

Établissement	Section 20				Section 21			Section 22				Section 23				Section 24			
	Emp	Mut	Det	Conc	Emp	Mut	Conc	Emp	Mut	Det	Conc	Emp	Mut	Det	Conc	Emp	Mut	Det	Conc
ROUEN																			
ROUEN IUT																			
EVREUX IUT																			
LE HAVRE					1		61												
LE HAVRE IUT																			
ROUEN INSA																			
<b>Académie de ROUEN</b>					<b>1</b>		<b>61</b>												
STRASBOURG 1												3	2		70				
STRASBOURG 1 EOST																			
STRASBOURG 1 ENS PHY																			
STRASBOURG 1 IUT																			
HAGUENAU IUT																			
STRASBOURG 2					1		39	1			6								
STRASBOURG 2 I.TH.CA																			
STRASBOURG 2 I.TH.PR																			
STRASBOURG 3																			
ILLKIRCH IUT																			
MULHOUSE																			
MULHOUSE IUT																			
COLMAR IUT																			
STRASBOURG INSA																			
STRASBOURG IUFM																			
<b>Académie de STRASBOURG</b>					<b>1</b>		<b>39</b>	<b>1</b>			<b>6</b>	<b>3</b>	<b>2</b>		<b>70</b>				
TOULOUSE 1																			
TOULOUSE 2					1	1	36	2	2		111	1			24				
FIGEAC IUT																			
TOULOUSE 3																			
TOULOUSE 3 IUT A																			
TARBES IUT																			
TOULOUSE INP																			
TOULOUSE INP ENSAT																			
ALBI CUFR					1		25												
TOULOUSE INSA																			
TARBES ENI																			
TOULOUSE IUFM																			
<b>Académie de TOULOUSE</b>					<b>2</b>	<b>1</b>	<b>61</b>	<b>2</b>	<b>2</b>		<b>111</b>	<b>1</b>			<b>24</b>				
PARIS 10					1	1	36					2	2	1	51	1			41
PARIS 11																			
ORSAY IUT																			
CACHAN IUT																			
SCEAUX IUT																			
EVRY																			
EVRY IUT																			
CERGY-PONTOISE																		1	41
CERGY IUT																			
VERSAILLES IUFM																			
VERSAILLES ST-QUENT.																			
VELIZY IUT																			
MANTES YVELINES IUT																			
CERGY ENSEA																			
PARIS ECOLE CENTRALE																			
EVRY ENSIE																			
SURESNES INSFREQHEA																			
<b>Académie de VERSAILLES</b>					<b>1</b>	<b>1</b>	<b>36</b>					<b>2</b>	<b>2</b>	<b>1</b>	<b>51</b>	<b>2</b>			<b>82</b>
<b>TOTAL GENERAL</b>	<b>8</b>	<b>6</b>	<b>3</b>	<b>595</b>	<b>41</b>	<b>18</b>	<b>1 663</b>	<b>42</b>	<b>35</b>	<b>6</b>	<b>2 407</b>	<b>39</b>	<b>20</b>	<b>3</b>	<b>1 665</b>	<b>11</b>	<b>6</b>	<b>5</b>	<b>446</b>

**Répartition des candidatures sur poste MCF,**  
**par établissement, section du CNU et type de recrutement (Campagne 2007 - 1ère session)**  
**Groupe 14 : groupe interdisciplinaire, staps et Groupe 20: théologie**

Établissement	Section 70				Section 71				Section 72				Section 73			STAPS				Théologie	
	Emp	Mut	Det	Conc	Emp	Mut	Det	Conc	Emp	Mut	Det	Conc	Emp	Mut	Conc	Emp	Mut	Det	Conc	Emp	Conc
AIX-MARSEILLE 1	1	4		49																	
AIX-MARSEILLE 1 IUT																					
AIX-MARSEILLE 1 IUFM	1	1		21																	
AIX-MARSEILLE 2					1	3		44													
AIX-MARSEILLE 2 IUT					1	4	1	28													
AIX-MARSEILLE 3																					
AIX-MARSEILLE 3 IUT																					
AVIGNON					2	3	1	54													
AVIGNON IUT																					
AIX IEP																					
MARSEILLE EC CENTRALE																					
<b>Académie d'AMIENS</b>	<b>2</b>	<b>5</b>		<b>70</b>	<b>4</b>	<b>10</b>	<b>2</b>	<b>126</b>													
AMIENS																					
AMIENS IUT					1			11													
BEAUVAIS IUT																					
LAON IUT																					
COMPIEGNE					1	1	1	28													
AMIENS IUFM	1			20																	
<b>Académie d'AMIENS</b>	<b>1</b>			<b>20</b>	<b>2</b>	<b>1</b>	<b>1</b>	<b>39</b>													
ANTILLES-GUYANE	1		1	17																	
CAYENNE IES																					
KOUROU IUT																					
ANTILLES IUFM																					
MARTINIQUE IUFM																					
GUYANE IUFM	1	1	1	9																	
<b>Académie des ANTILLES</b>	<b>2</b>	<b>1</b>	<b>2</b>	<b>26</b>																	
BESANCON					1	1		21													
BESANCON-VESOUL IUT					1			27													
BELFORT IUT																					
UT BELFORT-MONTBELIARD																					
BESANCON ENS MECA																					
BESANCON IUFM																					
<b>Académie de BESANCON</b>					<b>2</b>	<b>1</b>		<b>48</b>													
BORDEAUX 1																					
BORDEAUX 1 IUT A																					
BORDEAUX 2																					
BORDEAUX 3					2	4	1	107													
BORDEAUX 3 IUT B					1			19													
BORDEAUX 4																					
BORDEAUX 4 IUT																					
PAU																					
BAYONNE IUT																					
BORDEAUX IEP																					
BORDEAUX ENSIERB																					
BORDEAUX ENSCP																					
BORDEAUX IUFM															1	2					24
<b>Académie de BORDEAUX</b>					<b>3</b>	<b>4</b>	<b>1</b>	<b>126</b>							<b>1</b>	<b>2</b>					<b>24</b>

**Répartition des candidatures sur poste MCF,**  
**par établissement, section du CNU et type de recrutement (Campagne 2007 - 1ère session)**  
**Groupe 14 : groupe interdisciplinaire, staps et Groupe 20: théologie**

Établissement	Section 70				Section 71				Section 72				Section 73			STAPS				Théologie	
	Emp	Mut	Det	Conc	Emp	Mut	Det	Conc	Emp	Mut	Det	Conc	Emp	Mut	Conc	Emp	Mut	Det	Conc	Emp	Conc
CAEN	2	1		58												2	1		62		
CAEN IUT					1			31													
CHERBOURG IUT																					
CAEN ENSI																					
CAEN IUFM	1	1		45												1			22		
<b>Académie de CAEN</b>	<b>3</b>	<b>2</b>		<b>103</b>	<b>1</b>			<b>31</b>								<b>3</b>	<b>1</b>		<b>84</b>		
CLERMONT 1																					
AUBIERE IUT																					
CLERMONT 2					1			3								1	1		63		
MONTLUCON IUT																					
CLERMONT ENS CHIMIE																					
CLERMONT IFMA																					
CLERMONT IUFM	1	1		34																	
<b>Académie de CLERMONT</b>	<b>1</b>	<b>1</b>		<b>34</b>	<b>1</b>			<b>3</b>								<b>1</b>	<b>1</b>		<b>63</b>		
CORTE																1					
CORTE IUT																					
CORTE IUFM																					
<b>Académie de CORSE</b>																<b>1</b>					
PARIS 8	1	1		22	5	22		185													
MONTREUIL IUT																					
PARIS 12																					
CRETEIL IUT																					
PARIS 12 IUT SEINE&MARNE																					
BONNEUIL IUFM																					
PARIS 13	1	1		24																	
VILLETANEUSE IUT																					
ST DENIS IUT					1	4	1	61													
BOBIGNY IUT																					
MARNE LA VALLEE																1	1	2	19		
MARNE LA VALLEE IUT					1			31													
CACHAN ENS																					
PARIS ISM																					
<b>Académie de CRETEIL</b>	<b>2</b>	<b>2</b>		<b>46</b>	<b>7</b>	<b>26</b>	<b>1</b>	<b>277</b>								<b>1</b>	<b>1</b>	<b>2</b>	<b>19</b>		
DIJON					1			46								3			154		
DIJON ENSBANA																					
DIJON IUT																					
LE CREUSOT IUT																					
DIJON IUFM																1			6		
<b>Académie de DIJON</b>					<b>1</b>			<b>46</b>								<b>4</b>			<b>160</b>		
GRENOBLE 1																2	4		95		
GRENOBLE 1 IUT A																					
GRENOBLE 1 IUFM																1	1		17		
GRENOBLE 2	2	4		47																	
GRENOBLE 2 IUT B																					
VALENCE IUT																					
GRENOBLE 3					2	2	1	76													
GRENOBLE INP																					
CHAMBERY																1	4		60		
CHAMBERY IUT																					
ANNECY IUT																					
GRENOBLE IEP																					
<b>Académie de GRENOBLE</b>	<b>2</b>	<b>4</b>		<b>47</b>	<b>2</b>	<b>2</b>	<b>1</b>	<b>76</b>								<b>4</b>	<b>9</b>		<b>172</b>		

**Répartition des candidatures sur poste MCF,**  
**par établissement, section du CNU et type de recrutement (Campagne 2007 - 1ère session)**  
**Groupe 14 : groupe interdisciplinaire, staps et Groupe 20: théologie**

Établissement	Section 70				Section 71				Section 72				Section 73			STAPS				Théologie	
	Emp	Mut	Det	Conc	Emp	Mut	Det	Conc	Emp	Mut	Det	Conc	Emp	Mut	Conc	Emp	Mut	Det	Conc	Emp	Conc
LA REUNION													1	1	2	1	2		21		
LA REUNION IUT																					
LA REUNION IUFM																					
<b>Académie de LA REUNION</b>													1	1	2	1	2		21		
LILLE 1																					
LILLE 1 IUT A																					
LILLE 2																					
LILLE 3	1			16	1	3		67													
ARTOIS																					
BETHUNE IUT																					
LENS IUT																					
LITTORAL																					
ST OMER-DUNKERQ. IUT																					
VALENCIENNES					1			5													
VALENCIENNES IUT					1			5													
LILLE ECOLE CENTRALE																					
ROUBAIX ENSAIT																					
LILLE ENS CHIMIE																					
LILLE IUFM	3			23					2	2		64									
<b>Académie de LILLE</b>	4			39	3	3		77	2	2		64									
LIMOGES					1	1		29													
LIMOGES IUT					1			36													
LIMOGES IUFM																					
<b>Académie de LIMOGES</b>					2	1		65													
LYON 1																2	3		45		
LYON 1 IUT A																					
LYON 1 IUT B																					
LYON 1 IUFM																					
LYON 2	3	4		79	1	1		33													
LYON 3																					
LYON 3 IUT					1	4	1	38													
ST ETIENNE																					
ST ETIENNE IUT																					
ROANNE IUT																					
LYON IEP																					
LYON ENS																					
LYON ENS LSH																					
LYON ECOLE CENTRALE																					
LYON INSA					1	2		32													
ST ETIENNE ENI																					
<b>Académie de LYON</b>	3	4		79	3	7	1	103							2	3		45			
MONTPELLIER 1																					
MONTPELLIER 2	1	1		7																	
MONTPELLIER IUT																					
NIMES IUT																					
MONTPELLIER 3																					
PERPIGNAN					1	2		13													
PERPIGNAN IUT																					
MONTPELLIER ENSC																					
MONTPELLIER IUFM																					
<b>Académie de MONTPELLIER</b>	1	1		7	1	2		13													

**Répartition des candidatures sur poste MCF,**  
**par établissement, section du CNU et type de recrutement (Campagne 2007 - 1ère session)**  
**Groupe 14 : groupe interdisciplinaire, staps et Groupe 20: théologie**

Établissement	Section 70				Section 71				Section 72				Section 73			STAPS				Théologie	
	Emp	Mut	Det	Conc	Emp	Mut	Det	Conc	Emp	Mut	Det	Conc	Emp	Mut	Conc	Emp	Mut	Det	Conc	Emp	Conc
NANCY 1																1			25		
NANCY 1 ESSTIN																					
NANCY-BRABOIS IUT																					
LONGWY IUT																					
NANCY 2																					
NANCY 2 IUT CHARLEMAGNE					1	1		42													
EPINAL IUT																					
NANCY INPL																					
NANCY INPL EEIGM																					
NANCY INPL ENSGAPM																					
NANCY INPL ENSIC																					
NANCY INPL ENSAIA																					
METZ					1	1		41												1	7
METZ IUT					1	1		34													
THIONVILLE-YUTZ IUT																					
METZ ENI																					
NANCY-METZ IUFM	1			7																	
<b>Académie de NANCY-METZ</b>	<b>1</b>			<b>7</b>	<b>3</b>	<b>3</b>		<b>117</b>							<b>1</b>			<b>25</b>	<b>1</b>	<b>7</b>	
NANTES																					
NANTES EPU																					
NANTES IUT																					
ST NAZAIRE IUT					1	3		48													
LA ROCHE/YON IUT																					
NANTES IUFM	7	5		126																	
LE MANS																					
LE MANS IUT																					
LAVAL IUT					1			24													
ANGERS																					
ANGERS IUT																					
NANTES ECOLE CENTRALE																					
<b>Académie de NANTES</b>	<b>7</b>	<b>5</b>		<b>126</b>	<b>2</b>	<b>3</b>		<b>72</b>													
NICE					1		1	64							1	2		38			
NICE IUT					2	1		51													
TOULON					1			28													
TOULON IUT															1	1		7			
NICE IUFM																					
<b>Académie de NICE</b>					<b>4</b>	<b>1</b>	<b>1</b>	<b>143</b>							<b>2</b>	<b>3</b>		<b>45</b>			
ORLEANS																					
ORLEANS IUT																					
BOURGES IUT																					
CHATEAUROUX IUT																					
CHARTRES IUT																					
TOURS																					
TOURS IUT					1		1	26													
BLOIS IUT																					
BLOIS ENIVL																					
BOURGES ENSI																					
<b>Académie d'ORLEANS-TOURS</b>					<b>1</b>		<b>1</b>	<b>26</b>													
POLYNESE																					
NOUVELLE CALEDONIE																					
POLYNESE																					

**Répartition des candidatures sur poste MCF,**  
**par établissement, section du CNU et type de recrutement (Campagne 2007 - 1ère session)**  
**Groupe 14 : groupe interdisciplinaire, staps et Groupe 20: théologie**

Établissement	Section 70				Section 71				Section 72				Section 73			STAPS				Théologie		
	Emp	Mut	Det	Conc	Emp	Mut	Det	Conc	Emp	Mut	Det	Conc	Emp	Mut	Conc	Emp	Mut	Det	Conc	Emp	Conc	
PARIS 1																						
PARIS 2																						
PARIS 3					2	5		23														
PARIS 4					2	5	2	54														
PARIS 5	2	2	2	67																		
PARIS 5 IUT																						
PARIS 6																						
PARIS 7									1	2	1	51										
PARIS 7 IUT																						
PARIS DAUPHINE																						
PARIS INALCO																						
PARIS ENSAM																						
PARIS ENS CHIMIE																						
PARIS CNAM	1	2		34	1	1		20														
PARIS ENS																						
PARIS IUFM																						
PARIS IAE																						
<b>Académie de PARIS</b>	<b>3</b>	<b>4</b>	<b>2</b>	<b>101</b>	<b>5</b>	<b>11</b>	<b>2</b>	<b>97</b>	<b>1</b>	<b>2</b>	<b>1</b>	<b>51</b>										
POITIERS																						
POITIERS IUT																						
LA ROCHELLE																						
POITIERS ENSMA																						
POITIERS IUFM																						
<b>Académie de POITIERS</b>																						
REIMS																						
REIMS IUT					2		1	75														
TROYES IUT																						
REIMS IUFM																						
TROYES UT																						
<b>Académie de REIMS</b>					<b>2</b>		<b>1</b>	<b>75</b>														
RENNES 1																						
LANNION ENSSAT																						
RENNES 1 IUT																						
LANNION IUT																						
SAINT BRIEUC IUT																						
SAINT MALO IUT																						
RENNES 2	1			35																		
BREST													1		5							
BREST IUT																						
QUIMPER IUT																						
BRETAGNE-SUD																						
LORIENT IUT																						
VANNES IUT																						
RENNES IEP																						
RENNES INSA																						
BREST ENI																						
RENNES IUFM	1	1		62																		
<b>Académie de RENNES</b>	<b>2</b>	<b>1</b>		<b>97</b>									<b>1</b>		<b>5</b>				<b>1</b>	<b>1</b>	<b>1</b>	<b>37</b>

**Répartition des candidatures sur poste MCF,**  
**par établissement, section du CNU et type de recrutement (Campagne 2007 - 1ère session)**  
**Groupe 14 : groupe interdisciplinaire, staps et Groupe 20: théologie**

Établissement	Section 70				Section 71				Section 72				Section 73			STAPS				Théologie	
	Emp	Mut	Det	Conc	Emp	Mut	Det	Conc	Emp	Mut	Det	Conc	Emp	Mut	Conc	Emp	Mut	Det	Conc	Emp	Conc
ROUEN	3			92												3	1		99		
ROUEN IUT																					
EVREUX IUT																					
LE HAVRE																					
LE HAVRE IUT																					
ROUEN INSA																					
<b>Académie de ROUEN</b>	<b>3</b>			<b>92</b>												<b>3</b>	<b>1</b>		<b>99</b>		
STRASBOURG 1									1			19									
STRASBOURG 1 EOST																					
STRASBOURG 1 ENS PHY																					
STRASBOURG 1 IUT																					
HAGUENAU IUT																					
STRASBOURG 2																2	1		108		
STRASBOURG 2 I.TH.CA																				1	3
STRASBOURG 2 I.TH.PR																				1	2
STRASBOURG 3																					
ILLKIRCH IUT																					
MULHOUSE																					
MULHOUSE IUT																					
COLMAR IUT																					
STRASBOURG INSA																					
STRASBOURG IUFM					1																
<b>Académie de STRASBOURG</b>					<b>1</b>				<b>1</b>			<b>19</b>				<b>2</b>	<b>1</b>		<b>108</b>	<b>2</b>	<b>5</b>
TOULOUSE 1																					
TOULOUSE 2	2	4	1	57									1		7						
FIGEAC IUT																					
TOULOUSE 3																					
TOULOUSE 3 IUT A					4	2	3	100													
TARBES IUT					1			1													
TOULOUSE INP																					
TOULOUSE INP ENSAT																					
ALBI CUFR																					
TOULOUSE INSA																					
TARBES ENI																					
TOULOUSE IUFM	1	2	1	25																	
<b>Académie de TOULOUSE</b>	<b>3</b>	<b>6</b>	<b>2</b>	<b>82</b>	<b>5</b>	<b>2</b>	<b>3</b>	<b>101</b>					<b>1</b>	<b>7</b>							
PARIS 10					1	8	1	47								1					49
PARIS 11																2	3				28
ORSAY IUT																					
CACHAN IUT																					
SCEAUX IUT																					
EVRY																					
EVRY IUT					1	1		38													
CERGY-PONTOISE																					
CERGY IUT																					
VERSAILLES IUFM																					
VERSAILLES ST-QUENT.																					
VELIZY IUT																					
MANTES YVELINES IUT																					
CERGY ENSEA																					
PARIS ECOLE CENTRALE																					
EVRY ENSIIE																					
SURESNES INSFREQHEA																					
<b>Académie de VERSAILLES</b>					<b>2</b>	<b>9</b>	<b>1</b>	<b>85</b>								<b>3</b>	<b>3</b>		<b>77</b>		
<b>TOTAL GENERAL</b>	<b>40</b>	<b>36</b>	<b>6</b>	<b>976</b>	<b>57</b>	<b>86</b>	<b>16</b>	<b>1 746</b>	<b>4</b>	<b>4</b>	<b>1</b>	<b>134</b>	<b>3</b>	<b>1</b>	<b>14</b>	<b>30</b>	<b>28</b>	<b>3</b>	<b>979</b>	<b>3</b>	<b>12</b>

**Répartition des candidatures sur poste MCF,**  
**par établissement, section du CNU et type de recrutement (Campagne 2007 - 1ère session)**  
**Groupe 05a : mathématiques, groupe 05b : informatique et groupe 06 du CNU : physique**

Etablissement	Section 25				Section 26				Informatique				Section 28			Section 29		Section 30		
	Emp	Mut	Det	Conc	Emp	Mut	Det	Conc	Emp	Mut	Det	Conc	Emp	Mut	Conc	Emp	Conc	Emp	Mut	Conc
AIX-MARSEILLE 1	1	1		101	1			47	3	3	1	137						1		7
AIX-MARSEILLE 1 IUT									1	1		47								
AIX-MARSEILLE 1 IUFM																				
AIX-MARSEILLE 2	2	2		70					2	1		112								
AIX-MARSEILLE 2 IUT																				
AIX-MARSEILLE 3	1	1		99					1			51						1	1	21
AIX-MARSEILLE 3 IUT																				
AVIGNON									1	1		52								
AVIGNON IUT					1			51												
AIX IEP																				
MARSEILLE EC CENTRALE																				
Académie d'AMIENS	4	4		270	2			98	8	6	1	399						2	1	28
AMIENS																				
AMIENS IUT																				
BEAUVAIS IUT																				
LAON IUT																				
COMPIEGNE					1			41	1	1		43								
AMIENS IUFM																				
Académie d'AMIENS					1			41	1	1		43								
ANTILLES-GUYANE									1			23								
CAYENNE IES																				
KOUROU IUT																				
ANTILLES IUFM	1	1		25									1	1	20					
MARTINIQUE IUFM	1	2	1	16																
GUYANE IUFM																				
Académie des ANTILLES	2	3	1	41					1			23	1	1	20					
BESANCON	1			47	1			65	1			42						1	1	24
BESANCON-VESOUL IUT																				
BELFORT IUT									1	1		26								
UT BELFORT-MONTBELIARD																				
BESANCON ENS MECA					1	2		77												
BESANCON IUFM																				
Académie de BESANCON	1			47	2	2		142	2	1		68						1	1	24
BORDEAUX 1	3			127	3	1		185	2			133				1	4	2	1	33
BORDEAUX 1 IUT A																				
BORDEAUX 2					1	2		35	1			28								
BORDEAUX 3																				
BORDEAUX 3 IUT B																				
BORDEAUX 4																				
BORDEAUX 4 IUT																				
PAU	1		1	66	1			70					1		19					
BAYONNE IUT									1	1	1	97								
BORDEAUX IEP																				
BORDEAUX ENSIERB									1			52								
BORDEAUX ENSCP																				
BORDEAUX IUFM																				
Académie de BORDEAUX	4		1	193	5	3		290	5	1	1	310	1		19	1	4	2	1	33



**Répartition des candidatures sur poste MCF,**  
**par établissement, section du CNU et type de recrutement (Campagne 2007 - 1ère session)**  
**Groupe 05a : mathématiques, groupe 05b : informatique et groupe 06 du CNU : physique**

Etablissement	Section 25				Section 26				Informatique				Section 28			Section 29		Section 30		
	Emp	Mut	Det	Conc	Emp	Mut	Det	Conc	Emp	Mut	Det	Conc	Emp	Mut	Conc	Emp	Conc	Emp	Mut	Conc
CAEN	2		1	273									1		17			1		8
CAEN IUT									1			23								
CHERBOURG IUT																				
CAEN ENSI									1			22								
CAEN IUFM	1			91									1	1	15					
<b>Académie de CAEN</b>	<b>3</b>		<b>1</b>	<b>364</b>					<b>2</b>			<b>45</b>	<b>2</b>	<b>1</b>	<b>32</b>			<b>1</b>		<b>8</b>
CLERMONT 1																				
AUBIERE IUT	2			101																
CLERMONT 2					1			50	3	6		211				2	19			
MONTLUCON IUT									1			2								
CLERMONT ENS CHIMIE																				
CLERMONT IFMA																				
CLERMONT IUFM																				
<b>Académie de CLERMONT</b>	<b>2</b>			<b>101</b>	<b>1</b>			<b>50</b>	<b>4</b>	<b>6</b>		<b>213</b>				<b>2</b>	<b>19</b>			
CORTE																				
CORTE IUT									1			10								
CORTE IUFM																				
<b>Académie de CORSE</b>									<b>1</b>			<b>10</b>								
PARIS 8	1			24																
MONTREUIL IUT																				
PARIS 12	1			39																
CRETEIL IUT																				
PARIS 12 IUT SEINE&MARNE									1			60								
BONNEUIL IUFM													1		21					
PARIS 13					1			69	4	5		216	2	1	63					
VILLETANEUSE IUT					1	2		78												
ST DENIS IUT																		1		34
BOBIGNY IUT																				
MARNE LA VALLEE					1	1		63	1			38								
MARNE LA VALLEE IUT																				
CACHAN ENS									1			28						1	1	15
PARIS ISM																				
<b>Académie de CRETEIL</b>	<b>2</b>			<b>63</b>	<b>3</b>	<b>3</b>		<b>210</b>	<b>7</b>	<b>5</b>		<b>342</b>	<b>3</b>	<b>1</b>	<b>84</b>			<b>2</b>	<b>1</b>	<b>49</b>
DIJON					1	1		85	3	2		119								
DIJON ENSBANA																				
DIJON IUT									1	1		39								
LE CREUSOT IUT																				
DIJON IUFM																				
<b>Académie de DIJON</b>					<b>1</b>	<b>1</b>		<b>85</b>	<b>4</b>	<b>3</b>		<b>158</b>								
GRENOBLE 1	2			387	2	1		87	2			71	4	1	109	1	15			
GRENOBLE 1 IUT A													1		50					
GRENOBLE 1 IUFM																				
GRENOBLE 2																				
GRENOBLE 2 IUT B									2	1		145								
VALENCE IUT									1	1		73								
GRENOBLE 3																				
GRENOBLE INP					1			26	1	1		32	2		38					
CHAMBERY									1			46	1		21					
CHAMBERY IUT																				
ANNECY IUT																				
GRENOBLE IEP																				
<b>Académie de GRENOBLE</b>	<b>2</b>			<b>387</b>	<b>3</b>	<b>1</b>		<b>113</b>	<b>7</b>	<b>3</b>		<b>367</b>	<b>8</b>	<b>1</b>	<b>218</b>	<b>1</b>	<b>15</b>			

**Répartition des candidatures sur poste MCF,**  
**par établissement, section du CNU et type de recrutement (Campagne 2007 - 1ère session)**  
**Groupe 05a : mathématiques, groupe 05b : informatique et groupe 06 du CNU : physique**

Etablissement	Section 25				Section 26				Informatique				Section 28			Section 29		Section 30		
	Emp	Mut	Det	Conc	Emp	Mut	Det	Conc	Emp	Mut	Det	Conc	Emp	Mut	Conc	Emp	Conc	Emp	Mut	Conc
LA REUNION																				
LA REUNION IUT																				
LA REUNION IUFM					1	1		14												
<b>Académie de LA REUNION</b>					<b>1</b>	<b>1</b>		<b>14</b>												
LILLE 1	2			200	4	6		305	4	4		174						1		13
LILLE 1 IUT A									1			51	1		35					
LILLE 2																				
LILLE 3					1	1		22												
ARTOIS																				
BETHUNE IUT																				
LENS IUT									1			43								
LITTORAL									1			42								
ST OMER-DUNKERQ. IUT																				
VALENCIENNES									1			75								
VALENCIENNES IUT																				
LILLE ECOLE CENTRALE																				
ROUBAIX ENSAIT																				
LILLE ENS CHIMIE																				
LILLE IUFM													1		20					
<b>Académie de LILLE</b>	<b>2</b>			<b>200</b>	<b>5</b>	<b>7</b>		<b>327</b>	<b>8</b>	<b>4</b>		<b>385</b>	<b>2</b>	<b>55</b>				<b>1</b>		<b>13</b>
LIMOGES																			1	14
LIMOGES IUT									1			16								
LIMOGES IUFM																				
<b>Académie de LIMOGES</b>									<b>1</b>			<b>16</b>							<b>1</b>	<b>14</b>
LYON 1	3			200	1	1		42	2	2		82	3		72	2	37	1		21
LYON 1 IUT A																				
LYON 1 IUT B																				
LYON 1 IUFM																				
LYON 2									2			90								
LYON 3																				
LYON 3 IUT																				
ST ETIENNE																				
ST ETIENNE IUT																				
ROANNE IUT																				
LYON IEP																				
LYON ENS	1			138									1		30					
LYON ENS LSH																				
LYON ECOLE CENTRALE					1	1		44												
LYON INSA					2	1		100	3	1		127	2		50					
ST ETIENNE ENI																				
<b>Académie de LYON</b>	<b>4</b>			<b>338</b>	<b>4</b>	<b>3</b>		<b>186</b>	<b>7</b>	<b>3</b>		<b>299</b>	<b>6</b>	<b>152</b>	<b>2</b>	<b>37</b>	<b>1</b>		<b>21</b>	
MONTPELLIER 1					1			66												
MONTPELLIER 2	2	1		150	3	6		209	1	2		48	1		14					
MONTPELLIER IUT									2	2		129								
NIMES IUT																				
MONTPELLIER 3					1	1		48	1	2		115								
PERPIGNAN									1			32								
PERPIGNAN IUT																			1	10
MONTPELLIER ENSC																				
MONTPELLIER IUFM																				
<b>Académie de MONTPELLIER</b>	<b>2</b>	<b>1</b>		<b>150</b>	<b>5</b>	<b>7</b>		<b>323</b>	<b>5</b>	<b>6</b>		<b>324</b>	<b>1</b>	<b>14</b>				<b>1</b>		<b>10</b>

**Répartition des candidatures sur poste MCF,**  
**par établissement, section du CNU et type de recrutement (Campagne 2007 - 1ère session)**  
**Groupe 05a : mathématiques, groupe 05b : informatique et groupe 06 du CNU : physique**

Etablissement	Section 25				Section 26				Informatique				Section 28			Section 29		Section 30		
	Emp	Mut	Det	Conc	Emp	Mut	Det	Conc	Emp	Mut	Det	Conc	Emp	Mut	Conc	Emp	Conc	Emp	Mut	Conc
NANCY 1									3	1		217								
NANCY 1 ESSTIN					2	1		103												
NANCY-BRABOIS IUT									2	1		126								
LONGWY IUT																				
NANCY 2									2			251								
NANCY 2 IUT CHARLEMAGNE																				
EPINAL IUT																				
NANCY INPL					1			42												
NANCY INPL EEIGM																				
NANCY INPL ENSGAPM																				
NANCY INPL ENSIC																				
NANCY INPL ENSAIA																				
METZ	1			58					1		1	84								
METZ IUT									1			50								
THIONVILLE-YUTZ IUT																				
METZ ENI													1	1	23					
NANCY-METZ IUFM	2	1		91																
<b>Académie de NANCY-METZ</b>	<b>3</b>	<b>1</b>		<b>149</b>	<b>3</b>	<b>1</b>		<b>145</b>	<b>9</b>	<b>2</b>	<b>1</b>	<b>728</b>	<b>1</b>	<b>1</b>	<b>23</b>					
NANTES	1			29	1			27	2	1		71								
NANTES EPU																				
NANTES IUT																				
ST NAZAIRE IUT																				
LA ROCHE/YON IUT																				
NANTES IUFM																				
LE MANS					2			48												
LE MANS IUT																				
LAVAL IUT																				
ANGERS									2	2		192								
ANGERS IUT																				
NANTES ECOLE CENTRALE																				
<b>Académie de NANTES</b>	<b>1</b>			<b>29</b>	<b>3</b>			<b>75</b>	<b>4</b>	<b>3</b>		<b>263</b>								
NICE					2	3		48	2	3		87						1	1	11
NICE IUT									2	7		182								
TOULON																				
TOULON IUT																				
NICE IUFM					1	1		94												
<b>Académie de NICE</b>					<b>3</b>	<b>4</b>		<b>142</b>	<b>4</b>	<b>10</b>		<b>269</b>						<b>1</b>	<b>1</b>	<b>11</b>
ORLEANS					2	1		229	1			73	1		32					
ORLEANS IUT																				
BOURGES IUT																				
CHATEAUX IUT																				
CHARTRES IUT																				
TOURS																				
TOURS IUT																				
BLOIS IUT									1			42								
BLOIS ENIVL																				
BOURGES ENSI									1			33								
<b>Académie d'ORLEANS-TOURS</b>					<b>2</b>	<b>1</b>		<b>229</b>	<b>3</b>			<b>148</b>	<b>1</b>		<b>32</b>					
POLYNESIE	2	2		65					1	5		15								
NOUVELLE CALEDONIE													1	1	18					
<b>POLYNESIE</b>	<b>2</b>	<b>2</b>		<b>65</b>					<b>1</b>	<b>5</b>		<b>15</b>	<b>1</b>	<b>1</b>	<b>18</b>					

**Répartition des candidatures sur poste MCF,**  
**par établissement, section du CNU et type de recrutement (Campagne 2007 - 1ère session)**  
**Groupe 05a : mathématiques, groupe 05b : informatique et groupe 06 du CNU : physique**

Etablissement	Section 25				Section 26				Informatique				Section 28			Section 29		Section 30		
	Emp	Mut	Det	Conc	Emp	Mut	Det	Conc	Emp	Mut	Det	Conc	Emp	Mut	Conc	Emp	Conc	Emp	Mut	Conc
PARIS 1					2			103												
PARIS 2																				
PARIS 3																				
PARIS 4																				
PARIS 5					1			58	1			19								
PARIS 5 IUT					1			52												
PARIS 6	3			362	3	2		91	10	3		318	3		63	2	33	3		42
PARIS 7	4	1		265	2	2	1	55	1	2		29	3		57	3	51			
PARIS 7 IUT																				
PARIS DAUPHINE					6	10		294												
PARIS INALCO																				
PARIS ENSAM																				
PARIS ENS CHIMIE																				
PARIS CNAM									1			55								
PARIS ENS									1			39	1		17					
PARIS IUFM																				
PARIS IAE																				
Académie de PARIS	7	1		627	15	14	1	653	14	5		460	7		137	5	84	3		42
POITIERS					2			111					3		58					
POITIERS IUT																				
LA ROCHELLE													1		8					
POITIERS ENSMA																				
POITIERS IUFM																				
Académie de POITIERS					2			111					4		66					
REIMS	1			40					2	2		66	1		8					
REIMS IUT													1		21			1		17
TROYES IUT									1			25								
REIMS IUFM																				
TROYES UT									1	1		39								
Académie de REIMS	1			40					4	3		130	2		29			1		17
RENNES 1	2			99					1	1		63	2		37			2	2	44
LANNION ENSSAT					1			71												
RENNES 1 IUT																				
LANNION IUT									1			32								
SAINT BRIEUC IUT																				
SAINT MALO IUT									1	1		35								
RENNES 2									1	2		41								
BREST					1			38												
BREST IUT																				
QUIMPER IUT																				
BRETAGNE-SUD									1			39								
LORIENT IUT																				
VANNES IUT					1			47												
RENNES IEP																				
RENNES INSA													2		32					
BREST ENI									2			58								
RENNES IUFM					1			37												
Académie de RENNES	2			99	4			193	7	4		268	4		69			2	2	44
ROUEN																				
ROUEN IUT																				
EVREUX IUT																				
LE HAVRE					1			36												
LE HAVRE IUT																				
ROUEN INSA									1			43								
Académie de ROUEN					1			36	1			43								

**Répartition des candidatures sur poste MCF,**  
**par établissement, section du CNU et type de recrutement (Campagne 2007 - 1ère session)**  
**Groupe 05a : mathématiques, groupe 05b : informatique et groupe 06 du CNU : physique**

Etablissement	Section 25				Section 26				Informatique				Section 28			Section 29		Section 30		
	Emp	Mut	Det	Conc	Emp	Mut	Det	Conc	Emp	Mut	Det	Conc	Emp	Mut	Conc	Emp	Conc	Emp	Mut	Conc
STRASBOURG 1	4	4		732					2			67				1	9			
STRASBOURG 1 EOST																				
STRASBOURG 1 ENS PHY																				
STRASBOURG 1 IUT																				
HAGUENAU IUT									1			75								
STRASBOURG 2									1			21								
STRASBOURG 2 L.TH.CA																				
STRASBOURG 2 L.TH.PR																				
STRASBOURG 3																				
ILLKIRCH IUT													1	2	41					
MULHOUSE	1	2		154					1			28	1		19					
MULHOUSE IUT																				
COLMAR IUT																				
STRASBOURG INSA									1			20								
STRASBOURG IUFM								1			37									
<b>Académie de STRASBOURG</b>	<b>5</b>	<b>6</b>		<b>886</b>	<b>1</b>			<b>37</b>	<b>6</b>			<b>211</b>	<b>2</b>	<b>2</b>	<b>60</b>	<b>1</b>	<b>9</b>			
TOULOUSE 1																				
TOULOUSE 2									1			40								
FIGEAC IUT																				
TOULOUSE 3					2	3	1	148	3			54						1		17
TOULOUSE 3 IUT A					2	1		131	1			24	1	1	16					
TARBES IUT																				
TOULOUSE INP					1	2		24	2	2		55								
TOULOUSE INP ENSAT																				
ALBI CUFR																				
TOULOUSE INSA					2	2	1	102					3		49					
TARBES ENI																				
TOULOUSE IUFM					1			60												
<b>Académie de TOULOUSE</b>					<b>8</b>	<b>8</b>	<b>2</b>	<b>465</b>	<b>7</b>	<b>2</b>		<b>173</b>	<b>4</b>	<b>1</b>	<b>65</b>			<b>1</b>		<b>17</b>
PARIS 10																				
PARIS 11	5	8		1 268					5			743	2		44	3	28	3	1	31
ORSAY IUT									1			111								
CACHAN IUT																				
SCEAUX IUT																				
EVRY																				
EVRY IUT																				
CERGY-PONTOISE	1	1		197														1	1	19
CERGY IUT																				
VERSAILLES IUFM					1	1		51												
VERSAILLES ST-QUENT.									2	1		82	1		15					
VELIZY IUT																				
MANTES YVELINES IUT																				
CERGY ENSEA																				
PARIS ECOLE CENTRALE					1			30												
EVRY ENSIE					2	2		137	2	1		125								
SURESNES INSFREQHEA																				
<b>Académie de VERSAILLES</b>	<b>6</b>	<b>9</b>		<b>1 465</b>	<b>4</b>	<b>3</b>		<b>218</b>	<b>10</b>	<b>2</b>		<b>1 061</b>	<b>3</b>		<b>59</b>	<b>3</b>	<b>28</b>	<b>4</b>	<b>2</b>	<b>50</b>
<b>TOTAL GENERAL</b>	<b>55</b>	<b>27</b>	<b>3</b>	<b>5 514</b>	<b>79</b>	<b>59</b>	<b>3</b>	<b>4 183</b>	<b>133</b>	<b>75</b>	<b>3</b>	<b>6 771</b>	<b>53</b>	<b>9</b>	<b>1 152</b>	<b>15</b>	<b>196</b>	<b>24</b>	<b>9</b>	<b>381</b>

**Répartition des candidatures sur poste MCF,**  
**par établissement, section du CNU et type de recrutement (Campagne 2007 - 1ère session)**  
 **Groupe 07 du CNU : chimie et groupe 08 du CNU : sciences de la terre**

Etablissement	Section 31				Section 32			Section 33			Section 34		Section 35				Section 36			Section 37	
	Emp	Mut	Det	Conc	Emp	Mut	Conc	Emp	Mut	Conc	Emp	Conc	Emp	Mut	Conc	Emp	Mut	Conc	Emp	Conc	
AIX-MARSEILLE 1	2			34	2		54				1	21	1		8						
AIX-MARSEILLE 1 IUT																					
AIX-MARSEILLE 1 IUFM																					
AIX-MARSEILLE 2	1	1		34																	
AIX-MARSEILLE 2 IUT																					
AIX-MARSEILLE 3					1		58						1		10						
AIX-MARSEILLE 3 IUT	1			32	1		34														
AVIGNON																					
AVIGNON IUT																					
AIX IEP																					
MARSEILLE EC CENTRALE	1			16																	
<b>Académie d'AMIENS</b>	<b>5</b>	<b>1</b>		<b>116</b>	<b>4</b>		<b>146</b>				<b>1</b>	<b>21</b>	<b>2</b>		<b>18</b>						
AMIENS								2	1	67			1	1	15						
AMIENS IUT																					
BEAUVAIS IUT																					
LAON IUT																					
COMPIEGNE																					
AMIENS IUFM																					
<b>Académie d'AMIENS</b>								<b>2</b>	<b>1</b>	<b>67</b>			<b>1</b>	<b>1</b>	<b>15</b>						
ANTILLES-GUYANE													1	1	11	1	1	9	1	3	
CAYENNE IES																					
KOUROU IUT																					
ANTILLES IUFM																					
MARTINIQUE IUFM																					
GUYANE IUFM																					
<b>Académie des ANTILLES</b>													<b>1</b>	<b>1</b>	<b>11</b>	<b>1</b>	<b>1</b>	<b>9</b>	<b>1</b>	<b>3</b>	
BESANCON																					
BESANCON-VESOUL IUT	1			37																	
BELFORT IUT																					
UT BELFORT-MONTBELIARD																					
BESANCON ENS MECA																					
BESANCON IUFM																					
<b>Académie de BESANCON</b>	<b>1</b>			<b>37</b>																	
BORDEAUX 1													2	1	24	1		10			
BORDEAUX 1 IUT A																					
BORDEAUX 2																					
BORDEAUX 3																					
BORDEAUX 3 IUT B																					
BORDEAUX 4																					
BORDEAUX 4 IUT																					
PAU																1		8			
BAYONNE IUT																					
BORDEAUX IEP																					
BORDEAUX ENSIERB																					
BORDEAUX ENSCP								1		31											
BORDEAUX IUFM	1	1		20																	
<b>Académie de BORDEAUX</b>	<b>1</b>	<b>1</b>		<b>20</b>				<b>1</b>		<b>31</b>			<b>2</b>	<b>1</b>	<b>24</b>	<b>2</b>		<b>18</b>			

**Répartition des candidatures sur poste MCF,**  
**par établissement, section du CNU et type de recrutement (Campagne 2007 - 1ère session)**  
**Groupe 07 du CNU : chimie et groupe 08 du CNU : sciences de la terre**

Etablissement	Section 31				Section 32			Section 33			Section 34		Section 35				Section 36			Section 37	
	Emp	Mut	Det	Conc	Emp	Mut	Conc	Emp	Mut	Conc	Emp	Conc	Emp	Mut	Conc	Emp	Mut	Conc	Emp	Conc	
CAEN																					
CAEN IUT	1			10																	
CHERBOURG IUT																					
CAEN ENSI																					
CAEN IUFM																					
<b>Académie de CAEN</b>	<b>1</b>			<b>10</b>												<b>1</b>		<b>10</b>			
CLERMONT 1																					
AUBIERE IUT																					
CLERMONT 2	1	1	1	34																	
MONTLUCON IUT																					
CLERMONT ENS CHIMIE	2			38																	
CLERMONT IFMA																					
CLERMONT IUFM																					
<b>Académie de CLERMONT</b>	<b>3</b>	<b>1</b>	<b>1</b>	<b>72</b>																	
CORTE																					
CORTE IUT																					
CORTE IUFM																					
<b>Académie de CORSE</b>																					
PARIS 8																					
MONTREUIL IUT																					
PARIS 12																					
CRETEIL IUT								1		39					1			14			
PARIS 12 IUT SEINE&MARNE																					
BONNEUIL IUFM																					
PARIS 13								1		32											
VILLETANEUSE IUT																					
ST DENIS IUT																					
BOBIGNY IUT																					
MARNE LA VALLEE																					
MARNE LA VALLEE IUT																					
CACHAN ENS																					
PARIS ISM																					
<b>Académie de CRETEIL</b>								<b>1</b>		<b>32</b>	<b>1</b>		<b>39</b>		<b>1</b>		<b>14</b>				
DIJON	2			33	2		71											1		17	
DIJON ENSBANA																					
DIJON IUT																					
LE CREUSOT IUT																					
DIJON IUFM																					
<b>Académie de DIJON</b>	<b>2</b>			<b>33</b>	<b>2</b>		<b>71</b>											<b>1</b>		<b>17</b>	
GRENOBLE 1	2			68	1		32				1	15	2				16			1	10
GRENOBLE 1 IUT A											1										
GRENOBLE 1 IUFM																					
GRENOBLE 2																					
GRENOBLE 2 IUT B																					
VALENCE IUT																					
GRENOBLE 3																					
GRENOBLE INP	1			15																	
CHAMBERY	1	2		32																	
CHAMBERY IUT																					
ANNECY IUT																					
GRENOBLE IEP																					
<b>Académie de GRENOBLE</b>	<b>4</b>	<b>2</b>		<b>115</b>	<b>1</b>		<b>32</b>	<b>1</b>		<b>48</b>	<b>1</b>	<b>15</b>	<b>2</b>			<b>16</b>			<b>1</b>	<b>10</b>	

**Répartition des candidatures sur poste MCF,**  
**par établissement, section du CNU et type de recrutement (Campagne 2007 - 1ère session)**  
**Groupe 07 du CNU : chimie et groupe 08 du CNU : sciences de la terre**

Etablissement	Section 31				Section 32			Section 33			Section 34		Section 35				Section 36			Section 37	
	Emp	Mut	Det	Conc	Emp	Mut	Conc	Emp	Mut	Conc	Emp	Conc	Emp	Mut	Conc	Emp	Mut	Conc	Emp	Conc	
LA REUNION																					
LA REUNION IUT																					
LA REUNION IUFM																					
<b>Académie de LA REUNION</b>																					
LILLE 1	2			43															1	11	
LILLE 1 IUT A					1		12														
LILLE 2																					
LILLE 3																					
ARTOIS					1		19														
BETHUNE IUT	1			16	1		25														
LENS IUT																					
LITTORAL					1		15														
ST OMER-DUNKERQ. IUT																					
VALENCIENNES																					
VALENCIENNES IUT																					
LILLE ECOLE CENTRALE																					
ROUBAIX ENSAIT																					
LILLE ENS CHIMIE	2			23				1	1	8											
LILLE IUFM																					
<b>Académie de LILLE</b>	<b>5</b>			<b>82</b>	<b>4</b>		<b>71</b>	<b>1</b>	<b>1</b>	<b>8</b>									<b>1</b>	<b>11</b>	
LIMOGES					2		46	1		19			1				18				
LIMOGES IUT																					
LIMOGES IUFM								1	1	38											
<b>Académie de LIMOGES</b>					<b>2</b>		<b>46</b>	<b>2</b>	<b>1</b>	<b>57</b>			<b>1</b>				<b>18</b>				
LYON 1	1			22				1		16			1				7				
LYON 1 IUT A					1		49														
LYON 1 IUT B																					
LYON 1 IUFM																					
LYON 2																					
LYON 3																					
LYON 3 IUT																					
ST ETIENNE																					
ST ETIENNE IUT																					
ROANNE IUT																					
LYON IEP																					
LYON ENS																					
LYON ENS LSH																					
LYON ECOLE CENTRALE																					
LYON INSA					1		58	2		64											
ST ETIENNE ENI																					
<b>Académie de LYON</b>	<b>1</b>			<b>22</b>	<b>2</b>		<b>107</b>	<b>3</b>		<b>80</b>			<b>1</b>			<b>7</b>					
MONTPELLIER 1																					
MONTPELLIER 2	1			9	2	1	51	2		60			1			4	2	1	25		
MONTPELLIER IUT	1			36																	
NIMES IUT								1	1	27											
MONTPELLIER 3																					
PERPIGNAN	1			3														2	1	16	
PERPIGNAN IUT																					
MONTPELLIER ENSC	1			7	2		83	1		39											
MONTPELLIER IUFM																					
<b>Académie de MONTPELLIER</b>	<b>4</b>			<b>55</b>	<b>4</b>	<b>1</b>	<b>134</b>	<b>4</b>	<b>1</b>	<b>126</b>			<b>1</b>			<b>4</b>	<b>4</b>	<b>2</b>	<b>41</b>		



**Répartition des candidatures sur poste MCF,**  
**par établissement, section du CNU et type de recrutement (Campagne 2007 - 1ère session)**  
 **Groupe 07 du CNU : chimie et groupe 08 du CNU : sciences de la terre**

Etablissement	Section 31				Section 32			Section 33			Section 34		Section 35				Section 36			Section 37	
	Emp	Mut	Det	Conc	Emp	Mut	Conc	Emp	Mut	Conc	Emp	Conc	Emp	Mut	Conc	Emp	Conc	Emp	Conc	Emp	Conc
NANCY 1	2	1		46	1		25	2	3	45			1			13					
NANCY 1 ESSTIN																					
NANCY-BRABOIS IUT																					
LONGWY IUT																					
NANCY 2																					
NANCY 2 IUT CHARLEMAGNE																					
EPINAL IUT																					
NANCY INPL								1		38											
NANCY INPL EEIGM								1	1	34											
NANCY INPL ENSGAPM													1	1	6						
NANCY INPL ENSIC	1			14																	
NANCY INPL ENSAIA																					
METZ	1	1		11																	
METZ IUT																					
THIONVILLE-YUTZ IUT																					
METZ ENI																					
NANCY-METZ IUFM																					
<b>Académie de NANCY-METZ</b>	<b>4</b>	<b>2</b>		<b>71</b>	<b>1</b>		<b>25</b>	<b>4</b>	<b>4</b>	<b>117</b>			<b>2</b>	<b>1</b>	<b>19</b>						
NANTES													1		3						
NANTES EPU								1		30											
NANTES IUT																					
ST NAZAIRE IUT																					
LA ROCHE/YON IUT																					
NANTES IUFM																					
LE MANS																					
LE MANS IUT					1		37														
LAVAL IUT																					
ANGERS	1	1		42																	
ANGERS IUT																					
NANTES ECOLE CENTRALE																					
<b>Académie de NANTES</b>	<b>1</b>	<b>1</b>		<b>42</b>	<b>1</b>		<b>37</b>	<b>1</b>		<b>30</b>			<b>1</b>		<b>3</b>						
NICE	2	1		61							1	14	2	1	43						
NICE IUT																					
TOULON	1			15				1		10										3	65
TOULON IUT																					
NICE IUFM																					
<b>Académie de NICE</b>	<b>3</b>	<b>1</b>		<b>76</b>				<b>1</b>		<b>10</b>	<b>1</b>	<b>14</b>	<b>2</b>	<b>1</b>	<b>43</b>					<b>3</b>	<b>65</b>
ORLEANS															16						
ORLEANS IUT					1		52				1	13									
BOURGES IUT																					
CHATEAUROUX IUT																					
CHARTRES IUT																					
TOURS					1		51														
TOURS IUT																					
BLOIS IUT																					
BLOIS ENIVL																					
BOURGES ENSI																					
<b>Académie d'ORLEANS-TOURS</b>					<b>2</b>		<b>103</b>				<b>1</b>	<b>13</b>	<b>1</b>		<b>16</b>						
POLYNESIE																					
NOUVELLE CALEDONIE																					
<b>POLYNESIE</b>																					

**Répartition des candidatures sur poste MCF,  
par établissement, section du CNU et type de recrutement (Campagne 2007 - 1ère session)  
Groupe 07 du CNU : chimie et groupe 08 du CNU : sciences de la terre**

Etablissement	Section 31				Section 32			Section 33			Section 34		Section 35				Section 36			Section 37	
	Emp	Mut	Det	Conc	Emp	Mut	Conc	Emp	Mut	Conc	Emp	Conc	Emp	Mut	Conc	Emp	Mut	Conc	Emp	Conc	
PARIS 1																					
PARIS 2																					
PARIS 3																					
PARIS 4																					
PARIS 5					2		141														
PARIS 5 IUT																					
PARIS 6	4			60	4		147	1		31			1				12	1		12	
PARIS 7	3			70							1	15	3				34				
PARIS 7 IUT	1			29																	
PARIS DAUPHINE																					
PARIS INALCO																					
PARIS ENSAM								1		9											
PARIS ENS CHIMIE					1		39														
PARIS CNAM					1		48														
PARIS ENS																					
PARIS IUFM																					
PARIS IAE																					
Académie de PARIS	8			159	8		375	2		40	1	15	4				46	1		12	
POITIERS	2			45									1				14				
POITIERS IUT					1		29														
LA ROCHELLE					1		52														
POITIERS ENSMA																					
POITIERS IUFM																					
Académie de POITIERS	2			45	2		81						1				14				
REIMS					1		51														
REIMS IUT																					
TROYES IUT																					
REIMS IUFM																					
TROYES UT																					
Académie de REIMS					1		51														
RENNES 1					2		142	1		16											
LANNION ENSSAT																					
RENNES 1 IUT																					
LANNION IUT																					
SAINT BRIEUC IUT																					
SAINT MALO IUT																					
RENNES 2																					
BREST	1			14									1				20				
BREST IUT																					
QUIMPER IUT																					
BRETAGNE-SUD								1		26											
LORIENT IUT																					
VANNES IUT																					
RENNES IEP																					
RENNES INSA																					
BREST ENI																					
RENNES IUFM																					
Académie de RENNES	1			14	2		142	2		42			1				20				
ROUEN																					
ROUEN IUT																					
EVREUX IUT					1		14														
LE HAVRE	1			18																	
LE HAVRE IUT																					
ROUEN INSA																					
Académie de ROUEN	1			18	1		14														

**Répartition des candidatures sur poste MCF,**  
**par établissement, section du CNU et type de recrutement (Campagne 2007 - 1ère session)**  
**Groupe 07 du CNU : chimie et groupe 08 du CNU : sciences de la terre**

Etablissement	Section 31				Section 32			Section 33			Section 34		Section 35				Section 36			Section 37	
	Emp	Mut	Det	Conc	Emp	Mut	Conc	Emp	Mut	Conc	Emp	Conc	Emp	Mut	Conc	Emp	Conc	Emp	Conc	Emp	Conc
STRASBOURG 1	1			44																	
STRASBOURG 1 EOST																					
STRASBOURG 1 ENS PHY																					
STRASBOURG 1 IUT																					
HAGUENAU IUT																					
STRASBOURG 2																					
STRASBOURG 2 I.TH.LCA																					
STRASBOURG 2 I.TH.PR																					
STRASBOURG 3																					
ILLKIRCH IUT					1	1	52														
MULHOUSE																					
MULHOUSE IUT																					
COLMAR IUT																					
STRASBOURG INSA																					
STRASBOURG IUFM																					
Académie de STRASBOURG	1			44	1	1	52						3		24						
TOULOUSE 1																					
TOULOUSE 2																					
FIGEAC IUT																					
TOULOUSE 3					1		47						1		2					1	5
TOULOUSE 3 IUT A					1		48				1	11									
TARBES IUT																					
TOULOUSE INP																					
TOULOUSE INP ENSAT																					
ALBI CUFR																					
TOULOUSE INSA																					
TARBES ENI																					
TOULOUSE IUFM																					
Académie de TOULOUSE					2		95				1	11	1		2					1	5
PARIS 10																					
PARIS 11	3			55				2		38	2	24	1		11						
ORSAY IUT	1	1		36																	
CACHAN IUT																					
SCEAUX IUT																					
EVRY																					
EVRY IUT																					
CERGY-PONTOISE								2		69											
CERGY IUT																					
VERSAILLES IUFM																					
VERSAILLES ST-QUENT.					1		35				1	15									
VELIZY IUT																					
MANTES YVELINES IUT																					
CERGY ENSEA																					
PARIS ECOLE CENTRALE								1		14											
EVRY ENSIE																					
SURESNES INSFREQHEA																					
Académie de VERSAILLES	4	1		91	1		35	5		121	3	39	1		11						
<b>TOTAL GENERAL</b>	<b>52</b>	<b>10</b>	<b>1</b>	<b>1 122</b>	<b>42</b>	<b>2</b>	<b>1 649</b>	<b>30</b>	<b>8</b>	<b>816</b>	<b>9</b>	<b>128</b>	<b>29</b>	<b>4</b>	<b>1</b>	<b>325</b>	<b>10</b>	<b>3</b>	<b>107</b>	<b>7</b>	<b>94</b>

**Répartition des candidatures sur poste MCF,**  
**par établissement, section du CNU et type de recrutement (Campagne 2007 - 1ère session)**  
**Groupe 09 du CNU : mécanique, génie mécanique, génie informatique, énergétique**

Etablissement	Section 60				Section 61				Section 62			Section 63		
	Emp	Mut	Det	Conc	Emp	Mut	Det	Conc	Emp	Mut	Conc	Emp	Mut	Conc
AIX-MARSEILLE 1	1			11					2		84			
AIX-MARSEILLE 1 IUT														
AIX-MARSEILLE 1 IUFM														
AIX-MARSEILLE 2														
AIX-MARSEILLE 2 IUT														
AIX-MARSEILLE 3	1			49					1	2	24			
AIX-MARSEILLE 3 IUT									2	3	69	4	3	82
AVIGNON														
AVIGNON IUT														
AIX IEP														
MARSEILLE EC CENTRALE	1			16	1			37	1	1	22			
Académie d'AMIENS	3			76	1			37	6	6	199	4	3	82
AMIENS														
AMIENS IUT	4			51										
BEAUVAIS IUT														
LAON IUT					1			7						
COMPIEGNE	2			50	1			33	1	1	22	2		42
AMIENS IUFM														
Académie d'AMIENS	6			101	2			40	1	1	22	2		42
ANTILLES-GUYANE									1		8			
CAYENNE IES														
KOUROU IUT														
ANTILLES IUFM														
MARTINIQUE IUFM														
GUYANE IUFM	1			9										
Académie des ANTILLES	1			9					1		8			
BESANCON	1			22	1			18						
BESANCON-VESOUL IUT									1		18			
BELFORT IUT														
UT BELFORT-MONTBELIARD	1		1	6	2			66						
BESANCON ENS MECA	1	1		10										
BESANCON IUFM														
Académie de BESANCON	3	1	1	38	3			84	1		18			
BORDEAUX 1	1			36	1			34				1	1	26
BORDEAUX 1 IUT A	3	2		101	1			20	1	2	34	1	1	43
BORDEAUX 2														
BORDEAUX 3														
BORDEAUX 3 IUT B														
BORDEAUX 4														
BORDEAUX 4 IUT														
PAU									1		33	2		38
BAYONNE IUT														
BORDEAUX IEP														
BORDEAUX ENSIERB												2	1	51
BORDEAUX ENSCP									1		33			
BORDEAUX IUFM														
Académie de BORDEAUX	4	2		137	2			54	3	2	100	6	3	158

**Répartition des candidatures sur poste **MCF**,**  
**par établissement, section du CNU et type de recrutement (Campagne 2007 - 1ère session)**  
**Groupe 09 du CNU : mécanique, génie mécanique, génie informatique, énergétique**

Etablissement	Section 60				Section 61				Section 62			Section 63		
	Emp	Mut	Det	Conc	Emp	Mut	Det	Conc	Emp	Mut	Conc	Emp	Mut	Conc
CAEN									1		13			
CAEN IUT												1		1
CHERBOURG IUT														
CAEN ENSI					1			44						
CAEN IUFM														
<b>Académie de CAEN</b>					<b>1</b>			<b>44</b>	<b>1</b>		<b>13</b>	<b>1</b>		<b>1</b>
CLERMONT 1														
AUBIERE IUT					2			71						
CLERMONT 2												1		21
MONTLUCON IUT														
CLERMONT ENS CHIMIE														
CLERMONT IFMA	1	1		17										
CLERMONT IUFM														
<b>Académie de CLERMONT</b>	<b>1</b>	<b>1</b>		<b>17</b>	<b>2</b>			<b>71</b>				<b>1</b>		<b>21</b>
CORTE														
CORTE IUT														
CORTE IUFM														
<b>Académie de CORSE</b>														
PARIS 8					1			31						
MONTREUIL IUT														
PARIS 12	1			27										
CRETEIL IUT					2	4		130	1		37			
PARIS 12 IUT SEINE&MARNE														
BONNEUIL IUFM														
PARIS 13					1			33						
VILLETANEUSE IUT														
ST DENIS IUT	1			13										
BOBIGNY IUT														
MARNE LA VALLEE	1	1		23										
MARNE LA VALLEE IUT	1	1		20										
CACHAN ENS	1			11										
PARIS ISM	2	1		28										
<b>Académie de CRETEIL</b>	<b>7</b>	<b>3</b>		<b>122</b>	<b>4</b>	<b>4</b>		<b>194</b>	<b>1</b>		<b>37</b>			
DIJON	1			34	2	1		51						
DIJON ENSBANA									1		19			
DIJON IUT														
LE CREUSOT IUT					2			66						
DIJON IUFM														
<b>Académie de DIJON</b>	<b>1</b>			<b>34</b>	<b>4</b>	<b>1</b>		<b>117</b>	<b>1</b>		<b>19</b>			
GRENOBLE 1	1			21	1			22				2		27
GRENOBLE 1 IUT A	1			35	1			13	2		51	1		15
GRENOBLE 1 IUFM														
GRENOBLE 2														
GRENOBLE 2 IUT B														
VALENCE IUT														
GRENOBLE 3														
GRENOBLE INP					4	1		76	1		17			
CHAMBERY												1		23
CHAMBERY IUT														
ANNECY IUT														
GRENOBLE IEP														
<b>Académie de GRENOBLE</b>	<b>2</b>			<b>56</b>	<b>6</b>	<b>1</b>		<b>111</b>	<b>3</b>		<b>68</b>	<b>4</b>		<b>65</b>

**Répartition des candidatures sur poste MCF,**  
**par établissement, section du CNU et type de recrutement (Campagne 2007 - 1ère session)**  
**Groupe 09 du CNU : mécanique, génie mécanique, génie informatique, énergétique**

Etablissement	Section 60				Section 61				Section 62			Section 63		
	Emp	Mut	Det	Conc	Emp	Mut	Det	Conc	Emp	Mut	Conc	Emp	Mut	Conc
LA REUNION														
LA REUNION IUT					2	2	1	19						
LA REUNION IUFM														
<b>Académie de LA REUNION</b>					<b>2</b>	<b>2</b>	<b>1</b>	<b>19</b>						
LILLE 1	1			35								4		76
LILLE 1 IUT A									1		21			
LILLE 2														
LILLE 3														
ARTOIS	2			46										
BETHUNE IUT					1	1		19	1		18			
LENS IUT														
LITTORAL												1		18
ST OMER-DUNKERQ. IUT														
VALENCIENNES														
VALENCIENNES IUT	1	1		19	1			25				1		32
LILLE ECOLE CENTRALE	1	1		47	1			39				1		37
ROUBAIX ENSAIT					1			8						
LILLE ENS CHIMIE														
LILLE IUFM														
<b>Académie de LILLE</b>	<b>5</b>	<b>2</b>		<b>147</b>	<b>4</b>	<b>1</b>		<b>91</b>	<b>2</b>		<b>39</b>	<b>7</b>		<b>163</b>
LIMOGES	1	1		15								2		53
LIMOGES IUT	3			43								1		17
LIMOGES IUFM														
<b>Académie de LIMOGES</b>	<b>4</b>	<b>1</b>		<b>58</b>								<b>3</b>		<b>70</b>
LYON 1														
LYON 1 IUT A	1	1		17					1		25			
LYON 1 IUT B	1	1		32	1			5						
LYON 1 IUFM														
LYON 2														
LYON 3														
LYON 3 IUT														
ST ETIENNE												3		53
ST ETIENNE IUT														
ROANNE IUT					1			24						
LYON IEP														
LYON ENS														
LYON ENS LSH														
LYON ECOLE CENTRALE	2	2		57										
LYON INSA	2	5		63	5	2		130	2		47	1		22
ST ETIENNE ENI	1	1		49										
<b>Académie de LYON</b>	<b>7</b>	<b>10</b>		<b>218</b>	<b>7</b>	<b>2</b>		<b>159</b>	<b>3</b>		<b>72</b>	<b>4</b>		<b>75</b>
MONTPELLIER 1														
MONTPELLIER 2					1			12				2	1	42
MONTPELLIER IUT												1	1	26
NIMES IUT														
MONTPELLIER 3														
PERPIGNAN	1			25	1			27						
PERPIGNAN IUT														
MONTPELLIER ENSC									1		3			
MONTPELLIER IUFM														
<b>Académie de MONTPELLIER</b>	<b>1</b>			<b>25</b>	<b>2</b>			<b>39</b>	<b>1</b>		<b>3</b>	<b>3</b>	<b>2</b>	<b>68</b>

**Répartition des candidatures sur poste MCF,**  
**par établissement, section du CNU et type de recrutement (Campagne 2007 - 1ère session)**  
**Groupe 09 du CNU : mécanique, génie mécanique, génie informatique, énergétique**

Etablissement	Section 60				Section 61				Section 62			Section 63		
	Emp	Mut	Det	Conc	Emp	Mut	Det	Conc	Emp	Mut	Conc	Emp	Mut	Conc
NANCY 1	1			17	2			63						
NANCY 1 ESSTIN	1			36										
NANCY-BRABOIS IUT									1		28	1	1	15
LONGWY IUT														
NANCY 2														
NANCY 2 IUT CHARLEMAGNE														
EPINAL IUT														
NANCY INPL	1			16					1		13			
NANCY INPL EEIGM														
NANCY INPL ENSGAPM														
NANCY INPL ENSIC														
NANCY INPL ENSAIA									1		16			
METZ												1	1	31
METZ IUT														
THIONVILLE-YUTZ IUT														
METZ ENI														
NANCY-METZ IUFM												1		20
<b>Académie de NANCY-METZ</b>	<b>3</b>			<b>69</b>	<b>2</b>			<b>63</b>	<b>3</b>		<b>57</b>	<b>3</b>	<b>2</b>	<b>66</b>
NANTES	1	2		34					1	2	15			
NANTES EPU												1	1	30
NANTES IUT	1			19	1	1		35				1		25
ST NAZAIRE IUT	2			36										
LA ROCHE/YON IUT														
NANTES IUFM														
LE MANS														
LE MANS IUT														
LAVAL IUT														
ANGERS	2			31	1	2		29						
ANGERS IUT														
NANTES ECOLE CENTRALE	4			94										
<b>Académie de NANTES</b>	<b>10</b>	<b>2</b>		<b>214</b>	<b>2</b>	<b>3</b>		<b>64</b>	<b>1</b>	<b>2</b>	<b>15</b>	<b>2</b>	<b>1</b>	<b>55</b>
NICE														
NICE IUT												1		24
TOULON					1	2		26						
TOULON IUT					2	2		56						
NICE IUFM														
<b>Académie de NICE</b>					<b>3</b>	<b>4</b>		<b>82</b>				<b>1</b>		<b>24</b>
ORLEANS	3			49					1		14			
ORLEANS IUT	1			15					1		36			
BOURGES IUT	1			9	1			47	1		13			
CHATEAUROUX IUT														
CHARTRES IUT												1		42
TOURS	1	1		15										
TOURS IUT														
BLOIS IUT														
BLOIS ENIVL	1			28	1			21						
BOURGES ENSI	1			23					1		11			
<b>Académie d'ORLEANS-TOURS</b>	<b>8</b>	<b>1</b>		<b>139</b>	<b>2</b>			<b>68</b>	<b>4</b>		<b>74</b>	<b>1</b>		<b>42</b>
POLYNESIE														
NOUVELLE CALEDONIE														
<b>POLYNESIE</b>														

**Répartition des candidatures sur poste MCF,**  
**par établissement, section du CNU et type de recrutement (Campagne 2007 - 1ère session)**  
**Groupe 09 du CNU : mécanique, génie mécanique, génie informatique, énergétique**

Etablissement	Section 60				Section 61				Section 62			Section 63		
	Emp	Mut	Det	Conc	Emp	Mut	Det	Conc	Emp	Mut	Conc	Emp	Mut	Conc
PARIS 1														
PARIS 2														
PARIS 3														
PARIS 4														
PARIS 5														
PARIS 5 IUT														
PARIS 6	3	1		124					1		19	2	4	43
PARIS 7														
PARIS 7 IUT														
PARIS DAUPHINE														
PARIS INALCO														
PARIS ENSAM	6	2		90	2			33						
PARIS ENS CHIMIE									1		13			
PARIS CNAM	1			5										
PARIS ENS					1			35						
PARIS IUFM														
PARIS IAE														
<b>Académie de PARIS</b>	<b>10</b>	<b>3</b>		<b>219</b>	<b>3</b>			<b>68</b>	<b>2</b>		<b>32</b>	<b>2</b>	<b>4</b>	<b>43</b>
POITIERS	1			30	1			29	1		13			
POITIERS IUT	2			51					1		18			
LA ROCHELLE	1			30										
POITIERS ENSMA	2			62										
POITIERS IUFM														
<b>Académie de POITIERS</b>	<b>6</b>			<b>173</b>	<b>1</b>			<b>29</b>	<b>2</b>		<b>31</b>			
REIMS					1			43						
REIMS IUT	2			36										
TROYES IUT					1			25						
REIMS IUFM														
TROYES UT	1			39	2			34						
<b>Académie de REIMS</b>	<b>3</b>			<b>75</b>	<b>4</b>			<b>102</b>						
RENNES 1	2			103										
LANNION ENSSAT														
RENNES 1 IUT	2			52										
LANNION IUT														
SAINT BRIEUC IUT														
SAINT MALO IUT														
RENNES 2														
BREST					1			39				1		14
BREST IUT														
QUIMPER IUT														
BRETAGNE-SUD	3	1		66	1			21						
LORIENT IUT	1			31										
VANNES IUT														
RENNES IEP														
RENNES INSA	2			34	1			17				1	1	19
BREST ENI														
RENNES IUFM														
<b>Académie de RENNES</b>	<b>10</b>	<b>1</b>		<b>286</b>	<b>3</b>			<b>77</b>				<b>2</b>	<b>1</b>	<b>33</b>
ROUEN					1			33	1	1	9	1	1	34
ROUEN IUT									1		29	2	2	59
EVREUX IUT														
LE HAVRE					1			1				1		1
LE HAVRE IUT												1	2	27
ROUEN INSA					1			28	1		12			
<b>Académie de ROUEN</b>					<b>3</b>			<b>62</b>	<b>3</b>	<b>1</b>	<b>50</b>	<b>5</b>	<b>5</b>	<b>121</b>



**Répartition des candidatures sur poste **MCF**,**  
**par établissement, section du CNU et type de recrutement (Campagne 2007 - 1ère session)**  
**Groupe 09 du CNU : mécanique, génie mécanique, génie informatique, énergétique**

Etablissement	Section 60				Section 61				Section 62			Section 63		
	Emp	Mut	Det	Conc	Emp	Mut	Det	Conc	Emp	Mut	Conc	Emp	Mut	Conc
STRASBOURG 1														
STRASBOURG 1 EOST														
STRASBOURG 1 ENS PHY					1			34				1	1	12
STRASBOURG 1 IUT	1			29										
HAGUENAU IUT	1			13										
STRASBOURG 2														
STRASBOURG 2 I.TH.CA														
STRASBOURG 2 I.TH.PR														
STRASBOURG 3														
ILLKIRCH IUT														
MULHOUSE	1	1		15	2	1		62						
MULHOUSE IUT					3	2		80						
COLMAR IUT														
STRASBOURG INSA	2	1		14										
STRASBOURG IUFM														
<b>Académie de STRASBOURG</b>	<b>5</b>	<b>2</b>		<b>71</b>	<b>6</b>	<b>3</b>		<b>176</b>				<b>1</b>	<b>1</b>	<b>12</b>
TOULOUSE 1														
TOULOUSE 2														
FIGEAC IUT														
TOULOUSE 3					1			46				4		46
TOULOUSE 3 IUT A									1	1	23	2		70
TARBES IUT	2			43								1		38
TOULOUSE INP														
TOULOUSE INP ENSAT														
ALBI CUFR												1		14
TOULOUSE INSA	2	1		26	1			26	1	2	27	1		34
TARBES ENI					1	1		24						
TOULOUSE IUFM														
<b>Académie de TOULOUSE</b>	<b>4</b>	<b>1</b>		<b>69</b>	<b>3</b>	<b>1</b>		<b>96</b>	<b>2</b>	<b>3</b>	<b>50</b>	<b>9</b>		<b>202</b>
PARIS 10														
PARIS 11					2	3		74						
ORSAY IUT														
CACHAN IUT					1	1		25				1	1	45
SCEAUX IUT														
EVRY														
EVRY IUT														
CERGY-PONTOISE														
CERGY IUT	1	2		24										
VERSAILLES IUFM														
VERSAILLES ST-QUENT.	1	1		28	1	1		23						
VELIZY IUT												1		30
MANTES YVELINES IUT														
CERGY ENSEA					2	1		69						
PARIS ECOLE CENTRALE	1	1		11					1		16			
EVRY ENSIE														
SURESNES INSFREQHEA														
<b>Académie de VERSAILLES</b>	<b>3</b>	<b>4</b>		<b>63</b>	<b>6</b>	<b>6</b>		<b>191</b>	<b>1</b>		<b>16</b>	<b>2</b>	<b>1</b>	<b>75</b>
<b>TOTAL GENERAL</b>	<b>107</b>	<b>34</b>	<b>1</b>	<b>2 416</b>	<b>78</b>	<b>28</b>	<b>1</b>	<b>2 138</b>	<b>42</b>	<b>15</b>	<b>923</b>	<b>63</b>	<b>23</b>	<b>1 418</b>

**Répartition des candidatures sur poste MCF,**  
**par établissement, section du CNU et type de recrutement (Campagne 2007 - 1ère session)**  
**Groupes 10 et 11 du CNU : biologie et biochimie et pharmacie**

Etablissement	Section 64			Section 65			Section 66				Section 67				Section 68			Section 69				Section 39			Section 40			Section 41			
	Emp	Mut	Conc	Emp	Mut	Conc	Emp	Mut	Det	Conc	Emp	Mut	Det	Conc	Emp	Mut	Conc	Emp	Mut	Det	Conc	Emp	Mut	Conc	Emp	Mut	Conc	Emp	Mut	Conc	
AIX-MARSEILLE 1	1		24	1	1	54					1		1	22																	
AIX-MARSEILLE 1 IUT																															
AIX-MARSEILLE 1 IUFM																															
AIX-MARSEILLE 2				2		41																		2		15	2		15		
AIX-MARSEILLE 2 IUT																															
AIX-MARSEILLE 3							1		9	1		1	4			1		15													
AIX-MARSEILLE 3 IUT																															
AVIGNON																															
AVIGNON IUT																															
AIX IEP																															
MARSEILLE EC CENTRALE																															
Académie d'AMIENS	1		24	3	1	95	1		9	2		2	26			1		15					2		15	2		15			
AMIENS							1		16							1		18	1		7	2		26							
AMIENS IUT																															
BEAUVAIS IUT																															
LAON IUT																															
COMPIEGNE	1		15																												
AMIENS IUFM																															
Académie d'AMIENS	1		15				1		16							1		18	1		7	2		26							
ANTILLES-GUYANE										1	1		8																		
CAYENNE IES										1			11																		
KOUROU IUT																															
ANTILLES IUFM																															
MARTINIQUE IUFM																															
GUYANE IUFM																															
Académie des ANTILLES										2	1		19																		
BESANCON							1		32																		1		4		
BESANCON-VESOUL IUT																															
BELFORT IUT																															
UT BELFORT-MONTBELIARD																															
BESANCON ENS MECA																															
BESANCON IUFM																															
Académie de BESANCON							1		32																		1		4		
BORDEAUX 1				1		26	1	1	1	19																					
BORDEAUX 1 IUT A																															
BORDEAUX 2				3	1	77	1	2	1	26				1		8	1		7				1		19						
BORDEAUX 3																															
BORDEAUX 3 IUT B																															
BORDEAUX 4																															
BORDEAUX 4 IUT																															
PAU																															
BAYONNE IUT																															
BORDEAUX IEP																															
BORDEAUX ENSIERB																															
BORDEAUX ENSCP																															
BORDEAUX IUFM																															
Académie de BORDEAUX				4	1	103	2	3	2	45				1		8	1		7				1		19						

**Répartition des candidatures sur poste MCF,  
par établissement, section du CNU et type de recrutement (Campagne 2007 - 1ère session)  
Groupes 10 et 11 du CNU : **biologie et biochimie et pharmacie****

Etablissement	Section 64			Section 65			Section 66				Section 67				Section 68			Section 69				Section 39			Section 40			Section 41			
	Emp	Mut	Conc	Emp	Mut	Conc	Emp	Mut	Det	Conc	Emp	Mut	Det	Conc	Emp	Mut	Conc	Emp	Mut	Det	Conc	Emp	Mut	Conc	Emp	Mut	Conc	Emp	Mut	Conc	
CAEN															1		11									5		98	2		38
CAEN IUT	1		16																												
CHERBOURG IUT																															
CAEN ENSI																															
CAEN IUFM																															
<b>Académie de CAEN</b>	<b>1</b>		<b>16</b>												<b>1</b>		<b>11</b>									<b>5</b>		<b>98</b>	<b>2</b>		<b>38</b>
CLERMONT 1	1		15	1		23												1		1	10	1		5	1		5				
AUBIERE IUT	3	1	75																												
CLERMONT 2				1	2	23	2			43																					
MONTLUCON IUT																															
CLERMONT ENS CHIMIE																															
CLERMONT IFMA																															
CLERMONT IUFM																															
<b>Académie de CLERMONT</b>	<b>4</b>	<b>1</b>	<b>90</b>	<b>2</b>	<b>2</b>	<b>46</b>	<b>2</b>			<b>43</b>								<b>1</b>		<b>1</b>	<b>10</b>	<b>1</b>		<b>5</b>	<b>1</b>		<b>5</b>				
CORTE	1	1	10	1	1	6									1	1	4														
CORTE IUT																															
CORTE IUFM																															
<b>Académie de CORSE</b>	<b>1</b>	<b>1</b>	<b>10</b>	<b>1</b>	<b>1</b>	<b>6</b>									<b>1</b>	<b>1</b>	<b>4</b>														
PARIS 8																															
MONTREUIL IUT																															
PARIS 12	1		16	1		18				1			3																		
CRETEIL IUT																															
PARIS 12 IUT SEINE&MARNE																															
BONNEUIL IUFM																															
PARIS 13				1		14																									
VILLETANEUSE IUT																															
ST DENIS IUT																															
BOBIGNY IUT																															
MARNE LA VALLEE																															
MARNE LA VALLEE IUT																															
CACHAN ENS	1	1	34																												
PARIS ISM																															
<b>Académie de CRETEIL</b>	<b>2</b>	<b>1</b>	<b>50</b>	<b>2</b>		<b>32</b>							<b>1</b>			<b>3</b>															
DIJON	1		31												1		8						2		30			1		17	
DIJON ENSBANA																															
DIJON IUT																															
LE CREUSOT IUT																															
DIJON IUFM																															
<b>Académie de DIJON</b>	<b>1</b>		<b>31</b>												<b>1</b>		<b>8</b>						<b>2</b>		<b>30</b>			<b>1</b>		<b>17</b>	
GRENOBLE 1	3		84																							2		69	1	13	
GRENOBLE 1 IUT A																															
GRENOBLE 1 IUFM																			1			25									
GRENOBLE 2																															
GRENOBLE 2 IUT B																															
VALENCE IUT																															
GRENOBLE 3																															
GRENOBLE INP																															
CHAMBERY																															
CHAMBERY IUT																															
ANNECY IUT																															
GRENOBLE IEP																															
<b>Académie de GRENOBLE</b>	<b>3</b>		<b>84</b>															<b>1</b>			<b>25</b>				<b>2</b>		<b>69</b>	<b>1</b>	<b>13</b>		

**Répartition des candidatures sur poste MCF,  
par établissement, section du CNU et type de recrutement (Campagne 2007 - 1ère session)  
Groupes 10 et 11 du CNU : **biologie et biochimie et pharmacie****

Etablissement	Section 64			Section 65			Section 66				Section 67				Section 68			Section 69				Section 39			Section 40			Section 41		
	Emp	Mut	Conc	Emp	Mut	Conc	Emp	Mut	Det	Conc	Emp	Mut	Det	Conc	Emp	Mut	Conc	Emp	Mut	Conc	Emp	Mut	Conc	Emp	Mut	Conc	Emp	Mut	Conc	
LA REUNION											1		1	30																
LA REUNION IUT																														
LA REUNION IUFM																														
<b>Académie de LA REUNION</b>											<b>1</b>		<b>1</b>	<b>30</b>																
LILLE 1	1		13				2			45					1		2													
LILLE 1 IUT A																											1		9	
LILLE 2				2		29																5		44	3				23	
LILLE 3																														
ARTOIS																	1			6										
BETHUNE IUT																														
LENS IUT																														
LITTORAL																														
ST OMER-DUNKERQ. IUT																														
VALENCIENNES																														
VALENCIENNES IUT																														
LILLE ECOLE CENTRALE																														
ROUBAIX ENSAIT																														
LILLE ENS CHIMIE																														
LILLE IUFM															1		16													
<b>Académie de LILLE</b>	<b>1</b>		<b>13</b>	<b>2</b>		<b>29</b>	<b>2</b>			<b>45</b>				<b>2</b>		<b>18</b>	<b>1</b>		<b>6</b>				<b>5</b>		<b>44</b>	<b>4</b>			<b>32</b>	
LIMOGES											1			12										2	1	31	1		11	
LIMOGES IUT																														
LIMOGES IUFM																														
<b>Académie de LIMOGES</b>											<b>1</b>			<b>12</b>									<b>2</b>	<b>1</b>	<b>31</b>	<b>1</b>			<b>11</b>	
LYON 1	3		79	3	1	80					4		44	1	1	10					2		23	3	1	54	3		83	
LYON 1 IUT A											1			13																
LYON 1 IUT B																														
LYON 1 IUFM																														
LYON 2																														
LYON 3																														
LYON 3 IUT																														
ST ETIENNE	1		8														1			16										
ST ETIENNE IUT																														
ROANNE IUT																														
LYON IEP																														
LYON ENS	1		13																											
LYON ENS LSH																														
LYON ECOLE CENTRALE																														
LYON INSA	1		15																											
ST ETIENNE ENI																														
<b>Académie de LYON</b>	<b>6</b>		<b>115</b>	<b>3</b>	<b>1</b>	<b>80</b>					<b>5</b>		<b>57</b>	<b>1</b>	<b>1</b>	<b>10</b>	<b>1</b>		<b>16</b>	<b>2</b>		<b>23</b>	<b>3</b>	<b>1</b>	<b>54</b>	<b>3</b>		<b>83</b>		
MONTPELLIER 1																														
MONTPELLIER 2	2	2	56	1		16									1	1	6													
MONTPELLIER IUT																														
NIMES IUT																														
MONTPELLIER 3																														
PERPIGNAN											1			7																
PERPIGNAN IUT																														
MONTPELLIER ENSC																														
MONTPELLIER IUFM																														
<b>Académie de MONTPELLIER</b>	<b>2</b>	<b>2</b>	<b>56</b>	<b>1</b>		<b>16</b>					<b>1</b>		<b>7</b>	<b>1</b>	<b>1</b>	<b>6</b>	<b>1</b>		<b>6</b>	<b>1</b>		<b>16</b>	<b>3</b>	<b>2</b>	<b>53</b>	<b>1</b>		<b>12</b>		

**Répartition des candidatures sur poste MCF,**  
**par établissement, section du CNU et type de recrutement (Campagne 2007 - 1ère session)**  
**Groupes 10 et 11 du CNU : biologie et biochimie et pharmacie**

Etablissement	Section 64			Section 65			Section 66				Section 67				Section 68			Section 69				Section 39			Section 40			Section 41		
	Emp	Mut	Conc	Emp	Mut	Conc	Emp	Mut	Det	Conc	Emp	Mut	Det	Conc	Emp	Mut	Conc	Emp	Mut	Det	Conc	Emp	Mut	Conc	Emp	Mut	Conc	Emp	Mut	Conc
NANCY 1	1		16	1		17	1			9							1	1		14	1		6	1		3				
NANCY 1 ESSTIN																														
NANCY-BRABOIS IUT																														
LONGWY IUT																														
NANCY 2																														
NANCY 2 IUT CHARLEMAGNE																														
EPINAL IUT																														
NANCY INPL																														
NANCY INPL EEIGM																														
NANCY INPL ENSGPM																														
NANCY INPL ENSIC																														
NANCY INPL ENSAIA															3		36													
METZ				1		23																								
METZ IUT																														
THIONVILLE-YUTZ IUT				1		18																								
METZ ENI																														
NANCY-METZ IUFM																														
Académie de NANCY-METZ	1		16	3		58	1			9				3		36	1	1		14	1		6	1		3				
NANTES							2			30	1		23								1		9							
NANTES EPU																														
NANTES IUT																														
ST NAZAIRE IUT																														
LA ROCHE/YON IUT	1		29																											
NANTES IUFM																														
LE MANS	1		18																											
LE MANS IUT																														
LAVAL IUT																														
ANGERS	1		20								1		30								1	1	17	1	1	15				
ANGERS IUT																														
NANTES ECOLE CENTRALE																														
Académie de NANTES	3		67				2			30	2		53								2	1	26	1	1	15				
NICE	1		9								1	1	17																	
NICE IUT																														
TOULON											1	1	15																	
TOULON IUT	1	3	21																											
NICE IUFM																														
Académie de NICE	2	3	30								2	1	2	32																
ORLEANS											1		14																	
ORLEANS IUT																														
BOURGES IUT																														
CHATEAUROUX IUT																														
CHARTRES IUT																														
TOURS							2			33	1		12				2			33						1		9		
TOURS IUT																														
BLOIS IUT																														
BLOIS ENIVL																														
BOURGES ENSI																														
Académie d'ORLEANS-TOURS							2			33	2		26				2			33						1		9		
POLYNESIE																														
NOUVELLE CALEDONIE																														
POLYNESIE																														

**Répartition des candidatures sur poste MCF,**  
**par établissement, section du CNU et type de recrutement (Campagne 2007 - 1ère session)**  
**Groupes 10 et 11 du CNU : biologie et biochimie et pharmacie**

Etablissement	Section 64			Section 65			Section 66				Section 67				Section 68			Section 69				Section 39			Section 40			Section 41		
	Emp	Mut	Conc	Emp	Mut	Conc	Emp	Mut	Det	Conc	Emp	Mut	Det	Conc	Emp	Mut	Conc	Emp	Mut	Det	Conc	Emp	Mut	Conc	Emp	Mut	Conc	Emp	Mut	Conc
PARIS 1																														
PARIS 2																														
PARIS 3																														
PARIS 4																														
PARIS 5	1		37	2		56											1		39	2		17	4		82	4		19		
PARIS 5 IUT																														
PARIS 6	1		67	5		149	1		22	1		13	2		36	3		48												
PARIS 7	2		52	4		127	1		30	1		54																		
PARIS 7 IUT																														
PARIS DAUPHINE																														
PARIS INALCO																														
PARIS ENSAM																														
PARIS ENS CHIMIE																														
PARIS CNAM	1		15																											
PARIS ENS																														
PARIS IUFM										1	1	44																		
PARIS IAE																														
Académie de PARIS	5		171	11		332	2		52	3	1	111	2		36	4		87	2		17	4		82	4		19			
POITIERS							2	3	38	1		21						1		14	1		10							
POITIERS IUT																														
LA ROCHELLE										1		30	1		26															
POITIERS ENSMA																														
POITIERS IUFM	1	1	37											1	1	30														
Académie de POITIERS	1	1	37				2	3	38	2		51	2	1	56			1		14	1		10							
REIMS				1		31								1		22						2		33	2	2	33			
REIMS IUT																														
TROYES IUT																														
REIMS IUFM														1	2	13														
TROYES UT																														
Académie de REIMS				1		31							2	2	35							2		33	2	2	33			
RENNES 1	1	1	39	1	1	12							1		12	1		16								1		9		
LANNION ENSSAT																														
RENNES 1 IUT																														
LANNION IUT																														
SAINT BRIEUC IUT				1	1	37																								
SAINT MALO IUT																														
RENNES 2																														
BREST	1		23				2	3	28	1	1	29	1	2	15															
BREST IUT																														
QUIMPER IUT	2	1	27																1		22									
BRETAGNE-SUD	1		17																											
LORIENT IUT																														
VANNES IUT																														
RENNES IEP																														
RENNES INSA																														
BREST ENI																														
RENNES IUFM																														
Académie de RENNES	5	2	106	2	2	49	2	3	28	1	1	29	2	2	27	1		16	1		22				1		9			
ROUEN	1		15						2			39																		
ROUEN IUT																														
EVREUX IUT																														
LE HAVRE													1		17															
LE HAVRE IUT																														
ROUEN INSA																														
Académie de ROUEN	1		15				2		39				1		17															

**Répartition des candidatures sur poste MCF,**  
**par établissement, section du CNU et type de recrutement (Campagne 2007 - 1ère session)**  
**Groupes 10 et 11 du CNU : *biologie et biochimie et pharmacie***

Etablissement	Section 64			Section 65			Section 66				Section 67				Section 68			Section 69				Section 39			Section 40			Section 41		
	Emp	Mut	Conc	Emp	Mut	Conc	Emp	Mut	Det	Conc	Emp	Mut	Det	Conc	Emp	Mut	Conc	Emp	Mut	Det	Conc	Emp	Mut	Conc	Emp	Mut	Conc	Emp	Mut	Conc
STRASBOURG 1	3		51	1		14											1			38	3	1	57				2		17	
STRASBOURG 1 EOST																														
STRASBOURG 1 ENS PHY																														
STRASBOURG 1 IUT							1	1		33												1		22						
HAGUENAU IUT																														
STRASBOURG 2																														
STRASBOURG 2 L.TH.CA																														
STRASBOURG 2 L.TH.PR																														
STRASBOURG 3																														
ILLKIRCH IUT																														
MULHOUSE																														
MULHOUSE IUT																														
COLMARIUT																														
STRASBOURG INSA																														
STRASBOURG IUFM																														
<b>Académie de STRASBOURG</b>	<b>3</b>		<b>51</b>	<b>1</b>		<b>14</b>	<b>1</b>	<b>1</b>		<b>33</b>							<b>1</b>			<b>38</b>	<b>4</b>	<b>1</b>	<b>79</b>				<b>2</b>		<b>17</b>	
TOULOUSE 1																														
TOULOUSE 2																														
FIGEAC IUT																														
TOULOUSE 3				1		22					2			40								2		30	1		16			
TOULOUSE 3 IUT A											1			8																
TARBES IUT																														
TOULOUSE INP															1		9													
TOULOUSE INP ENSAT																														
ALBI CUFR														2	2	58														
TOULOUSE INSA																														
TARBES ENI																														
TOULOUSE IUFM																														
<b>Académie de TOULOUSE</b>				<b>1</b>		<b>22</b>					<b>3</b>		<b>48</b>	<b>3</b>	<b>2</b>	<b>67</b>								<b>2</b>		<b>30</b>	<b>1</b>		<b>16</b>	
PARIS 10																														
PARIS 11				2		42					1		14								2		20	4		87	3		64	
ORSAY IUT																														
CACHAN IUT																														
SCEAUX IUT																														
EVRY	1		17	1		9																								
EVRY IUT																														
CERGY-PONTOISE	1		37																											
CERGY IUT																														
VERSAILLES IUFM																														
VERSAILLES ST-QUENT.				1		34					1		4																	
VELIZY IUT																														
MANTES YVELINES IUT																														
CERGY ENSEA																														
PARIS ECOLE CENTRALE																														
EVRY ENSIE																														
SURESNES INSFREQHEA																														
<b>Académie de VERSAILLES</b>	<b>2</b>		<b>54</b>	<b>4</b>		<b>85</b>					<b>2</b>		<b>18</b>								<b>2</b>		<b>20</b>	<b>4</b>		<b>87</b>	<b>3</b>	<b>64</b>		
<b>TOTAL GENERAL</b>	<b>46</b>	<b>11</b>	<b>1 051</b>	<b>41</b>	<b>8</b>	<b>998</b>	<b>23</b>	<b>10</b>	<b>2</b>	<b>452</b>	<b>30</b>	<b>4</b>	<b>5</b>	<b>522</b>	<b>23</b>	<b>10</b>	<b>339</b>	<b>17</b>	<b>1</b>	<b>1</b>	<b>291</b>	<b>20</b>	<b>2</b>	<b>265</b>	<b>41</b>	<b>5</b>	<b>674</b>	<b>30</b>	<b>2</b>	<b>392</b>

Grande Discipline	Groupe	Libellé sous-groupe	Section	Titre de la section du CNU	
<b>DROIT</b>	<b>1</b>	<b>Droit et science politique</b>	<b>01</b>	<b>Droit privé et sciences criminelles</b>	
			<b>02</b>	<b>Droit public</b>	
			<b>03</b>	<b>Histoire du droit et des institutions</b>	
			<b>04</b>	<b>Science politique</b>	
	<b>2</b>	<b>Sciences économiques et de gestion</b>	<b>05</b>	<b>Sciences économiques</b>	
			<b>06</b>	<b>Sciences de gestion</b>	
<b>LETTRES</b>	<b>3a</b>	<b>Littératures</b>	<b>07</b>	<b>Sciences du langage : linguistique et phonétique générales</b>	
			<b>08</b>	<b>Langues et littératures anciennes</b>	
			<b>09</b>	<b>Langue et littérature françaises</b>	
			<b>10</b>	<b>Littératures comparées</b>	
	<b>3 b</b>	<b>Langues</b>	<b>11</b>	<b>Langues et littératures anglaises et anglo-saxonnes</b>	
			<b>12</b>	<b>Langues et littératures germaniques et scandinaves</b>	
			<b>13</b>	<b>Langues et littératures slaves</b>	
			<b>14</b>	<b>Langues et littératures romanes : espagnol, italien, portugais, autres langues romanes</b>	
			<b>15</b>	<b>Langues et littératures arabes, chinoises, japonaises, hébraïques, d'autres domaines linguistiques</b>	
	<b>4 a</b>	<b>Sciences humaines</b>	<b>16</b>	<b>Psychologie, psychologie clinique, psychologie sociale</b>	
			<b>17</b>	<b>Philosophie</b>	
			<b>18</b>	<b>Architecture (ses théories et ses pratiques) arts appliqués, arts plastiques, arts du spectacle, épistémologie des enseignements artistiques, esthétique, musicologie, musique, sciences de l'art</b>	
			<b>19</b>	<b>Sociologie, démographie</b>	
	<b>4 b</b>	<b>Histoire-géographie</b>	<b>20</b>	<b>Anthropologie biologique, ethnologie, préhistoire</b>	
			<b>21</b>	<b>Histoire et civilisations : histoire et archéologie des mondes anciens et des mondes médiévaux; de l'art</b>	
			<b>22</b>	<b>Histoire et civilisations : histoire des mondes modernes, histoire du monde contemporain ; de l'art; de la musique</b>	
			<b>23</b>	<b>Géographie physique, humaine, économique et régionale</b>	
			<b>24</b>	<b>Aménagement de l'espace, urbanisme</b>	
	<b>14 a</b>	<b>Groupe interdisciplinaire</b>	<b>70</b>	<b>Sciences de l'éducation</b>	
			<b>71</b>	<b>Sciences de l'information et de la communication</b>	
			<b>72</b>	<b>Epistémologie, histoire des sciences et des techniques</b>	
			<b>73</b>	<b>Cultures et langues régionales</b>	
	<b>14 b</b>	<b>STAPS</b>	<b>74</b>	<b>Sciences et techniques des activités physiques et sportives</b>	
	<b>20</b>	<b>Théologie</b>	<b>76</b>	<b>Théologie catholique</b>	
			<b>77</b>	<b>Théologie protestante</b>	
	<b>SCIENCES</b>	<b>5 a</b>	<b>Mathématiques</b>	<b>25</b>	<b>Mathématiques</b>
				<b>26</b>	<b>Mathématiques appliquées et applications des mathématiques</b>
<b>5 b</b>		<b>Informatique</b>	<b>27</b>	<b>Informatique</b>	
<b>6</b>		<b>Physique</b>	<b>28</b>	<b>Milieux denses et matériaux</b>	
			<b>29</b>	<b>Constituants élémentaires</b>	
			<b>30</b>	<b>Milieux dilués et optique</b>	
<b>7</b>		<b>Chimie</b>	<b>31</b>	<b>Chimie théorique, physique, analytique</b>	
			<b>32</b>	<b>Chimie organique, minérale, industrielle</b>	
			<b>33</b>	<b>Chimie des matériaux</b>	
<b>8</b>		<b>Sciences de la terre</b>	<b>34</b>	<b>Astronomie, astrophysique</b>	
			<b>35</b>	<b>Structure et évolution de la Terre et des autres planètes</b>	
			<b>36</b>	<b>Terre solide : géodynamique des enveloppes supérieures, paléo-biosphère</b>	
			<b>37</b>	<b>Météorologie, océanographie physique et physique de l'environnement</b>	
<b>9</b>		<b>Mécanique, génie mécanique, génie informatique, énergétique</b>	<b>60</b>	<b>Mécanique, génie mécanique, génie civil</b>	
			<b>61</b>	<b>Génie informatique, automatique et traitement du signal</b>	
			<b>62</b>	<b>Energétique, génie des procédés</b>	
			<b>63</b>	<b>Electronique, optronique et systèmes</b>	
			<b>64</b>	<b>Biochimie et biologie moléculaire</b>	
			<b>65</b>	<b>Biologie cellulaire</b>	
<b>10</b>		<b>Biologie et biochimie</b>	<b>66</b>	<b>Physiologie</b>	
			<b>67</b>	<b>Biologie des populations et écologie</b>	
			<b>68</b>	<b>Biologie des organismes</b>	
			<b>69</b>	<b>Neurosciences</b>	
			<b>39</b>	<b>Sciences physico-chimiques et technologies pharmaceutiques</b>	
			<b>40</b>	<b>Sciences du médicament</b>	
			<b>41</b>	<b>Sciences biologiques</b>	
<b>PHARMACIE</b>		<b>11</b>	<b>Pharmacie</b>		